



**GÜVEN**  
ELEKTRİK ELEKTRONİK LTD. ŞTİ.

**20** *yılımız*



**GWEST**®

**W**WOER®



[www.guvenelektrik.com.tr](http://www.guvenelektrik.com.tr)

**2024**

**OCAK**  
FIYAT LİSTESİ

# İÇİNDEKİLER

## Kablo Bağları ve Aksesuarları

Standart Beyaz Kablo Bağları .....	04
Standart Siyah Kablo Bağları .....	05
Standart Renkli Kablo Bağları .....	06
Ultraviöle Kablo Bağları .....	07
Paslanmaz Çelik Kablo Bağları .....	08
PVC Kaplı Paslanmaz Çelik Kablo Bağları .....	09
Etiketli Kablo Bağları .....	10
Açılabilir Kablo Bağları .....	10
Distanslı Kablo Bağları .....	10
Yapışkanlı Kroşeler .....	11
Kapama Parçası .....	11
Kablo Kelepçesi .....	11
Kartuş Yükseltici .....	12
Beton Kroşe .....	12
Vidalı Kroşe .....	12
Kablo Bağı Etiket Taşıyıcı .....	13
Yapışkanlı Pano Etiket Taşıyıcı .....	13
Helezon Spiraller .....	14

## Kablo Yüksükleri ve Uçları

İzoleli Kablo Yüksükleri Fransız Normu .....	16
İzoleli Kablo Yüksükleri Alman Normu .....	17
Çift Girişli Kablo Yüksükleri Fransız Normu .....	18
Çift Girişli Kablo Yüksükleri Alman Normu .....	19
İzolesiz Kablo Yüksükleri .....	20
Yuvarlak Tip İzoleli Kablo Uçları .....	22
Çatal Tip İzoleli Kablo Uçları .....	23
Ek Mufları İzoleli Kablo Uçları .....	24
Erkek Terminaller İzoleli Kablo Uçları .....	24
Dişi Terminaller İzoleli Kablo Uçları .....	24
Dişi Faston Tip İzoleli Kablo Uçları .....	25
Tam İzoleli Dişi Faston Tip Kablo Uçları .....	25
Tam İzoleli Polyamid Dişi Faston Tip Kablo Uçları .....	26
İğne Tip İzoleli Kablo Uçları .....	26
Erkek / Dişi Geri Dönüştürülebilir Terminaller .....	26
Erkek Faston Tip Terminaller .....	27
Tam İzoleli Polyamid Bayrak Tip Terminaller .....	27
İzolesiz Kablo Ucu ve Konnektörleri .....	28

## Bağlantı Elemanları

SKP Eko Tip Kablo Pabucu .....	30
SKP Eko Tip Kablo Pabucu .....	31
SKP Standart Tip Kablo Pabucu .....	32
SKP Standart Tip Kablo Pabucu .....	33
DIN 46235 Tip Kablo Pabucu .....	34
DIN 46235 Tip Kablo Pabucu .....	35
Bimetal (AL-CU) Kablo Pabucu .....	36
Ek Mufları .....	37
Delikli Montaj Rayları .....	38
Düz Montaj Rayları .....	38
Monofaze Müşterek W Otomat Baraları .....	39
Trifaze Müşterek W Otomat Baraları .....	39
2 Kutuplu Dağıtıcı Üniteler .....	40
4 Kutuplu Dağıtıcı Üniteler .....	41
Tek Kutuplu Dağıtıcı Üniteler .....	42
Tek Kutuplu Dağıtıcı Üniteler .....	43

## Kompakt Çok Amaçlı Klemensler

Geçmeli Buat Klemens .....	45
Çok Amaçlı Klemens .....	45

## Makaron Grubu ve Bant Çeşitleri

Isı ile Daralan Siyah Makaronlar .....	47
Isı ile Daralan Renkli Makaronlar .....	48
Isı ile Daralan Kahverengi Makaronlar .....	49
Isı ile Daralan Sarı / Yeşil Makaronlar .....	50
İçi Yapışkanlı Daralan Makaronlar .....	51
Kablo Toplama Çorabı .....	52
H Class Cam Elyaf Silikon İzoleli Makaronlar .....	53

# İÇİNDEKİLER

## Mekanik ve Hidrolik El Aletleri

Yüksük Sıkma Penseleri .....	55
İzolesiz Kablo Ucu ve Konnektör Sıkma Penseleri .....	56
İzoleli Kablo Ucu Sıkma Penseleri .....	56
Multi Fonksiyonel Yüksük ve Kablo Ucu Sıkma Pensesi..	57
Kablo Sıyırma Pensesi .....	57
Kablo Bağı Sıkma Penseleri .....	57
Kablo Pabucu Sıkma Penseleri .....	58
Hidrolik Sıkma ve Kesme Penseleri .....	58
Kablo Kesme Makasları .....	59

## Buton Serisi ve Aksesuarları

Yaylı Butonlar .....	61
İşaretili Yaylı Butonlar .....	61
İşikli Yaylı Butonlar .....	61
Kalıcı Mandal Butonlar .....	62
Kayıcı Mandal Butonlar .....	62
Kalıcı - Kayıcı Mandal Butonlar .....	62
Anahtarlı Kalıcı Butonlar .....	62
İşikli Kalıcı Mandal Butonlar .....	63
40mm Kalıcı Mantar Butonlar .....	64
40mm Kalıcı Anahtarlı Mantar Butonlar .....	64
40mm Kayıcı Mantar Butonlar .....	64
İkiz Butonlar .....	64
Buton Serisi Aksesuarları .....	65
Boş Kumanda Kutuları .....	66
Kutulu Acil Stop Buton .....	66
Vinç Kumandaları .....	67
Acil Stoplu Vinç Kumandaları .....	67
Ø 22mm Voltmetre .....	68
Ø 22mm Ampermetre .....	68
Ø 22mm Led'li Sinyaller .....	69
Ø 16mm Led'li Sinyaller .....	69
BA9S Led Ampuller .....	70
Ø 22mm Led'li Buzzer .....	71
Motorlu Sirenler .....	71
Pano İçi Termostatlar .....	71
Ø 22mm Potansiyometre .....	72
Aks Serisi Kapı Switch .....	72

## Switch Grubu

GLS Serisi Limit Switch .....	74
GLS Serisi Limit Switch .....	75
GLS Serisi Limit Switch .....	76
GLS Serisi Limit Switch .....	77
AZ Serisi Mikro Switch .....	78
AZ Serisi Mikro Switch .....	79
AZ Serisi Mikro Switch .....	80
GMS Serisi Mikro Switch .....	81

## Ayak Pedalları

Metal Döküm Pedal .....	82
Alüminyum Döküm Pedal .....	82



Bu fiyat listesindeki tipografik baskı hatalarından firmamız sorumlu değildir.  
Firmamız fiyat listesinde yayınlanmış olduğu teknik özellikleri değiştirme, döviz ve hammadde artışlarından dolayı meydana gelebilecek fiyat artışlarını hiçbir uyarıda bulunmaksızın fiyat listesine yansıtma hakkına sahiptir.

# Kalite Belgelerimiz

Güven Elektrik olarak, müşteri odaklı yaklaşımımızla, sağladığımız tüm ürün ve hizmetlerde müşteri memnuniyetini en üst düzeyde tutarak kalite ve uygunluk standartları uyguluyoruz.

Yüksek seviyede ürün kalitesini ve mevzuata uygunluğu korumak temel hedefimizdir.

Kalite, firmamız açısından tartışmasız en önemli unsurdur. En kaliteli ürünleri ortaya çıkarabilmek adına; tüm hammaddelerimizi titizlikle seçmekteyiz.



# Bizim Hakkımızda

2004 yılında karaköyde kurulan şirketimiz ürün çeşitliliğini arttırmayı ve bulunmuş olduğu sektörde sahip olduğu GWEST markasını en üst seviyeye taşımayı ilke olarak belirlemiştir. Müşterilerimize daha iyi hizmet sunabilmek için 2014 yılında İkitelli Organize Sanayi Bölgesi merkezine taşınmıştır. 2016 yılında ilk imalat tecrübesini yaşayan firmamız 2021 yılında 3000 m<sup>2</sup> kapalı alana sahip yeni yerine geçmiştir.

Firmamız uluslararası kalite standartların da gerçekleştirdiği hizmet ve üretimi ISO, CE ve TSE sertifikalarıyla da belgelendirmiştir.

Hedeflerimiz arasında olarak ürettiği ürünlerde yüksek kaliteye ulaşip ürün çeşitliliğini arttırıp ve koşulsuz müşteri memnuniyeti belirlemiştir. Bugüne kadar çalışmış olduğu müşterilerine koşulsuz müşteri memnuniyeti yaşatan Güven Elektrik hizmetlerine kalite standartlarını yükselterek devam etmektedir.



# GÜÇLÜ VE DAYANIKLI

YÜKSEK KALİTELİ

Tutarlı Performans ve Güvenilirlik Sağlar.

Çok Çeşitli İç Mekan ve Dış Mekan Uygulama Alanlarında Kullanılır.





# KABLO BAĞLARI

## Ve Aksesuarları



## STANDART BEYAZ KABLO BAĞLARI

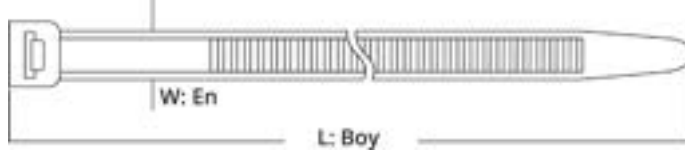

Malzeme : Saf Naylon 6.6 Standart UL  
Çalışma Sıcaklığı: - 40 ° C --- +85 ° C

Sipariş Kodu	Ürün Kodu	Boyutlar		Renk	Maksimum Sıkma Çapı (mm)	Açılma Mukavemeti (kg)	Ambalaj Adet		Birim Fiyat TL / Adet
		Uzunluk (mm)	En (mm)				Paket	Koli	
1001	GT 100 M	100	2.5	Beyaz	20	8	1.000	65.000	0,22
1002	GT 150 M	150		Beyaz	36		1.000	50.000	0,34
1003	GT 200 M	200		Beyaz	52		1.000	35.000	0,48
1004	GT 150 I	150	3.6	Beyaz	36	18	100	23.000	0,57
1005	GT 200 I	200		Beyaz	52		100	18.000	0,75
1006	GT 250 I	250		Beyaz	68		100	18.000	0,91
1007	GT 300 I	300		Beyaz	84		100	15.000	1,15
1008	GT 370 I	370		Beyaz	106		100	12.000	1,45
1009	GT 200 ST	200	4.8	Beyaz	50	22	100	13.000	1,06
1010	GT 250 ST	250		Beyaz	65		100	12.000	1,30
1011	GT 300 ST	300		Beyaz	81		100	11.000	1,59
1012	GT 370 ST	370		Beyaz	104		100	9.000	1,83
1050	GT 400 ST	400		Beyaz	113		100	6.000	2,10
1013	GT 430 ST	430		Beyaz	123		100	6.000	2,45
1015	GT 300 HD	300	7.6	Beyaz	76	55	100	5.000	3,25
1016	GT 370 HD	370		Beyaz	102		100	4.000	3,55
1017	GT 430 HD	430		Beyaz	110		100	3.000	4,15
1018	GT 530 HD	530		Beyaz	140		100	2.000	5,40
1019	GT 610 HD	610		Beyaz	185		100	2.000	6,00
1020	GT 750 HD	750		Beyaz	226		100	2.000	8,30
1022	GT 710 HD	710	9	Beyaz	190	80	100	2.000	8,90
1023	GT 780 HD	780		Beyaz	228		100	2.000	11,00
1024	GT 920 HD	920		Beyaz	280		100	1.000	12,50
1025	GT 1020 HD	1020		Beyaz	295		100	1.000	13,00
1026	GT 1220 HD	1220		Beyaz	375		100	1.000	16,20



## STANDART SİYAH KABLO BAĞLARI

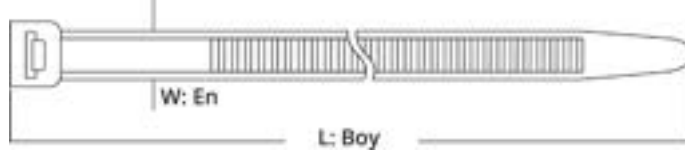

Malzeme : Saf Naylon 6.6 Standart UL  
Çalışma Sıcaklığı : - 40 ° C --- +85 ° C

Sipariş Kodu	Ürün Kodu	Boyutlar		Renk	Maksimum Sıkma Çapı (mm)	Açılma Mukavemeti (kg)	Ambalaj Adet		Birim Fiyat TL / Adet
		Uzunluk (mm)	En (mm)				Paket	Koli	
1027	GT 100 MB	100	2.5	Siyah	20	8	1.000	65.000	0,22
1028	GT 150 MB	150		Siyah	36		1.000	50.000	0,34
1029	GT 200 MB	200		Siyah	52		1.000	35.000	0,48
1030	GT 150 IB	150	3.6	Siyah	36	18	100	23.000	0,57
1031	GT 200 IB	200		Siyah	52		100	18.000	0,75
1032	GT 250 IB	250		Siyah	68		100	18.000	0,91
1033	GT 300 IB	300		Siyah	84		100	15.000	1,15
1034	GT 370 IB	370		Siyah	106		100	12.000	1,45
1035	GT 200 STB	200	4.8	Siyah	50	22	100	13.000	1,06
1036	GT 250 STB	250		Siyah	65		100	12.000	1,30
1037	GT 300 STB	300		Siyah	81		100	11.000	1,59
1038	GT 370 STB	370		Siyah	104		100	9.000	1,83
1039	GT 430 STB	430		Siyah	123		100	6.000	2,45
1041	GT 300 HDB	300	7.6	Siyah	76	55	100	5.000	3,25
1042	GT 370 HDB	370		Siyah	102		100	4.000	3,55
1043	GT 430 HDB	430		Siyah	110		100	3.000	4,15
1044	GT 530 HDB	530		Siyah	140		100	2.000	5,40
1045	GT 610 HDB	610		Siyah	185		100	2.000	6,00
1046	GT 750 HDB	750		Siyah	226		100	2.000	8,30
1048	GT 710 HDB	710	9	Siyah	190	80	100	2.000	8,90
1049	GT 780 HDB	780		Siyah	228		100	2.000	11,00

## STANDART RENKLİ KABLO BAĞLARI

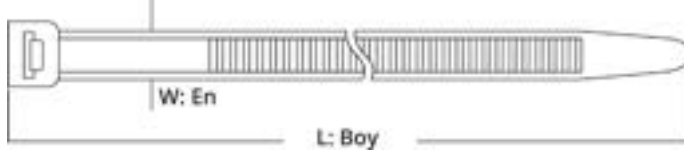

Malzeme : Saf Naylon 6.6 Standart UL  
Çalışma Sıcaklığı: - 40 ° C --- +85 ° C

Sipariş Kodu	Ürün Kodu	Boyutlar		Renk	Maksimum Sıkma Çapı (mm)	Açılma Mukavemeti (kg)	Ambalaj Adet		Birim Fiyat TL / Adet
		Uzunluk (mm)	En (mm)				Paket	Koli	
1101	GT 100 MK	100	2.5	Kırmızı	20	8	1.000	65.000	0,24
1102	GT 150 IK	150	3.6	Kırmızı	36	18	100	23.000	0,58
1103	GT 200 IK	200		Kırmızı	52		100	18.000	0,80
1104	GT 250 IK	250		Kırmızı	68		100	18.000	0,95
1105	GT 300 IK	300		Kırmızı	84		100	15.000	1,20
1106	GT 200 STK	200		Kırmızı	50		22	100	13.000
1107	GT 250 STK	250	Kırmızı	65	100	12.000		1,37	
1108	GT 300 STK	300	Kırmızı	81	100	11.000		1,65	
1109	GT 370 STK	370	Kırmızı	101	100	9.000		1,95	
1110	GT 100 MM	100	2.5	Mavi	20	8		1.000	65.000
1111	GT 150 IM	150	3.6	Mavi	36	18	100	23.000	0,58
1112	GT 200 IM	200		Mavi	52		100	18.000	0,80
1113	GT 250 IM	250		Mavi	68		100	18.000	0,95
1114	GT 300 IM	300		Mavi	84		100	15.000	1,20
1115	GT 200 STM	200		Mavi	50		22	100	13.000
1116	GT 250 STM	250	Mavi	65	100	12.000		1,37	
1117	GT 300 STM	300	Mavi	81	100	11.000		1,65	
1118	GT 370 STM	370	Mavi	101	100	9.000		1,95	
1119	GT 100 MS	100	2.5	Sarı	20	8		1.000	65.000
1120	GT 150 IS	150	3.6	Sarı	36	18	100	23.000	0,58
1121	GT 200 IS	200		Sarı	52		100	18.000	0,80
1122	GT 250 IS	250		Sarı	68		100	18.000	0,95
1123	GT 300 IS	300		Sarı	84		100	15.000	1,20
1124	GT 200 STS	200		Sarı	50		22	100	13.000
1125	GT 250 STS	250	Sarı	65	100	12.000		1,37	
1126	GT 300 STS	300	Sarı	81	100	11.000		1,65	
1127	GT 370 STS	370	Sarı	104	100	9.000		1,95	
1128	GT 100 MY	100	2.5	Yeşil	20	8		1.000	65.000
1129	GT 150 IY	150	3.6	Yeşil	36	18	100	23.000	0,58
1130	GT 200 IY	200		Yeşil	52		100	18.000	0,80
1131	GT 250 IY	250		Yeşil	68		100	18.000	0,95
1132	GT 300 IY	300		Yeşil	84		100	15.000	1,20
1133	GT 200 STY	200		Yeşil	50		22	100	13.000
1134	GT 250 STY	250	Yeşil	65	100	12.000		1,37	
1135	GT 300 STY	300	Yeşil	81	100	11.000		1,65	
1136	GT 370 STY	370	Yeşil	101	100	9.000		1,95	

## ULTRAVİOLE KABLO BAĞLARI

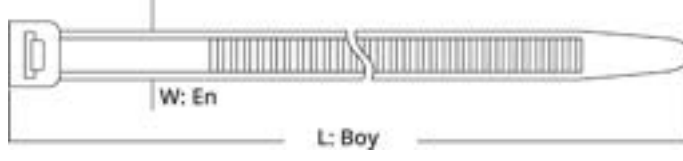

Malzeme : Saf Naylon 6.6 Standart UL  
Çalışma Sıcaklığı : - 40 ° C --- +85 ° C

Sipariş Kodu	Ürün Kodu	Boyutlar		Renk	Maksimum Sıkma Çapı (mm)	Açılma Mukavemeti (kg)	Ambalaj Adet		Birim Fiyat TL / Adet
		Uzunluk (mm)	En (mm)				Paket	Koli	
1201	GT 100 M UV	100	2.5	Siyah	20	8	1.000	65.000	0,25
1202	GT 150 M UV	150		Siyah	36		1.000	50.000	0,37
1203	GT 200 M UV	200		Siyah	52		1.000	35.000	0,54
1204	GT 150 I UV	150	3.6	Siyah	36	18	100	23.000	0,60
1205	GT 200 I UV	200		Siyah	52		100	18.000	0,83
1206	GT 250 I UV	250		Siyah	68		100	18.000	1,00
1207	GT 300 I UV	300		Siyah	84		100	15.000	1,23
1208	GT 200 ST UV	200	4.8	Siyah	50	22	100	13.000	1,12
1209	GT 250 ST UV	250		Siyah	65		100	12.000	1,40
1210	GT 300 ST UV	300		Siyah	81		100	11.000	1,75
1211	GT 370 ST UV	370		Siyah	104		100	9.000	2,00
1212	GT 430 ST UV	430		Siyah	123		100	6.000	2,70
1213	GT 300 HD UV	300	7.6	Siyah	76	55	100	5.000	3,50
1214	GT 370 HD UV	370		Siyah	102		100	4.000	3,80
1215	GT 430 HD UV	430		Siyah	110		100	3.000	4,40
1216	GT 530 HD UV	530		Siyah	140		100	2.000	5,80
1217	GT 780 HD UV	780	9	Siyah	228	80	100	2.000	12,00



## PASLANMAZ ÇELİK KABLO BAĞLARI

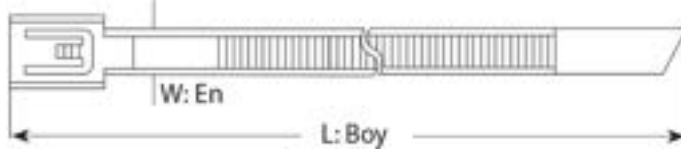

Malzeme : 304 Paslanmaz Çelik  
Su Emilimi: Yok  
Alev Yürümeme : UL94V-2

Sipariş Kodu	Ürün Kodu	Boyutlar		Renk	Maksimum Sıkma Çapı (mm)	Açılma Mukavemeti (kg)	Ambalaj Adet		Birim Fiyat TL / Adet
		Uzunluk (mm)	En (mm)				Paket	Koli	
1301	MTL 150 ST	150	4.6	Metal	44	55	100	8.000	3,50
1302	MTL 200 ST	200		Metal	51		100	6.000	3,90
1303	MTL 260 ST	260		Metal	69		100	5.000	4,40
1304	MTL 300 ST	300		Metal	76		100	5.000	4,70
1305	MTL 370 ST	370		Metal	102		100	4.000	5,20
1306	MTL 520 ST	520		Metal	152		100	3.000	6,50
1307	MTL 680 ST	680		Metal	203		100	2.000	8,00
1308	MTL 840 ST	840		Metal	254		100	1.000	9,50
1309	MTL 200 HD	200	7.9	Metal	50	120	100	5.000	6,10
1310	MTL 300 HD	300		Metal	75		100	4.000	7,00
1311	MTL 370 HD	370		Metal	102		100	3.000	8,20
1312	MTL 520 HD	520		Metal	152		100	2.000	10,30
1313	MTL 680 HD	680		Metal	203		100	2.000	12,00
1314	MTL 840 HD	840		Metal	224		100	1.000	15,00

## Paslanmaz Çelik Kablo Bağları

- Kendiliğinden kilitlenebilir kafa tasarımı, kurulumu hızlandırır ve kablo bağı gövdesi boyunca herhangi bir boyda kilitlemeyi sağlar.
- Güçlü ve dayanıklı kablo bağlama yöntemini temin eder.
- Çok çeşitli iç mekân ve dış mekân uygulama alanlarında kullanılabilir.
- Pürüzsüz yüzeyi ve yuvarlatılmış uçları ile kablunun korunmasını ve çalışan kişinin güvenliğini garanti eder.
- Şebeke kablolarında en üst düzey desteği sağlar.
- Genel amaçlı uygulamalar için : 304 paslanmaz çelik



## PVC KAPLI PASLANMAZ ÇELİK KABLO BAĞLARI

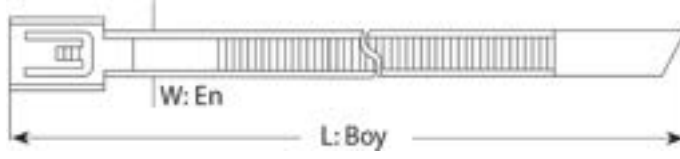

Malzeme : 304 Paslanmaz Çelik  
Su Emilimi: Yok  
Alev Yürümeme : UL94V-2

Sipariş Kodu	Ürün Kodu	Boyutlar		Renk	Maksimum Sıkma Çapı (mm)	Açılma Mukavemeti (kg)	Ambalaj Adet		Birim Fiyat TL / Adet
		Uzunluk (mm)	En (mm)				Paket	Koli	
1401	PVC MTL 150 ST	150	4.6	Metal	44	55	100	8.000	5,20
1402	PVC MTL 200 ST	200		Metal	51		100	6.000	5,80
1403	PVC MTL 260 ST	260		Metal	69		100	5.000	6,40
1404	PVC MTL 300 ST	300		Metal	76		100	5.000	7,00
1405	PVC MTL 370 ST	370		Metal	102		100	4.000	8,50
1406	PVC MTL 520 ST	520		Metal	152		100	3.000	11,00
1407	PVC MTL 680 ST	680		Metal	203		100	2.000	13,00
1408	PVC MTL 840 ST	840		Metal	254		100	1.000	17,00
1409	PVC MTL 200 HD	200	7.9	Metal	50	120	100	5.000	7,70
1410	PVC MTL 300 HD	300		Metal	75		100	4.000	10,00
1411	PVC MTL 370 HD	370		Metal	102		100	3.000	11,00
1412	PVC MTL 520 HD	520		Metal	152		100	2.000	15,00
1413	PVC MTL 680 HD	680		Metal	203		100	2.000	19,00
1414	PVC MTL 840 HD	840		Metal	224		100	1.000	23,00

### PVC Kaplı Paslanmaz Çelik Kablo Bağları

- Kendiliğinden kilitlenebilir kafa tasarımı, kurulumu hızlandırır ve kablo bağı gövdesi boyunca herhangi bir boyda kilitlemeyi sağlar.
- Güçlü ve dayanıklı kablo bağlama yöntemini temin eder.
- Çok çeşitli iç mekân ve dış mekân uygulama alanlarında kullanılabilir.
- Pürüzsüz yüzeyi ve yuvarlatılmış uçları ile kablunun korunmasını ve çalışan kişinin güvenliğini garanti eder.
- Şebeke kablolarında en üst düzey desteği sağlar.
- Genel amaçlı uygulamalar için : 304 paslanmaz çelik



## ETİKETLİ KABLO BAĞLARI

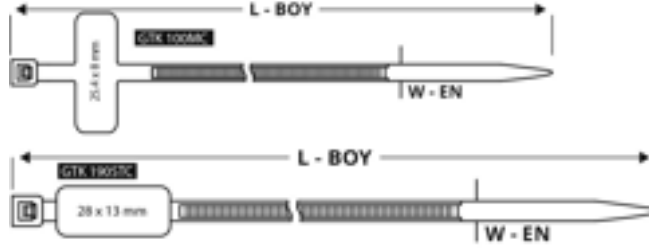

Malzeme : Saf Naylon 6.6 Standart UL  
Çalışma Sıcaklığı : - 40 ° C --- +85 ° C

Sipariş Kodu	Ürün Kodu	Boyutlar		Renk	Maksimum Sıkma Çapı (mm)	Açılma Mukavemeti (kg)	Ambalaj Adet		Birim Fiyat TL / Adet
		Uzunluk (mm)	En (mm)				Paket	Koli	
1501	GTK 100 MC	100	2.5	Beyaz	20	8	100	30.000	0,71
1502	GTK 190 STC	190	4.8	Beyaz	48	22	100	12.000	1,70

## AÇILABİLİR KABLO BAĞLARI

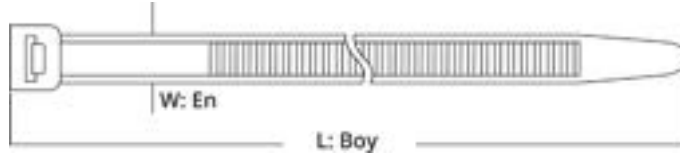

Malzeme : Saf Naylon 6.6 Standart UL  
Çalışma Sıcaklığı : - 40 ° C --- +85 ° C

Sipariş Kodu	Ürün Kodu	Boyutlar		Renk	Maksimum Sıkma Çapı (mm)	Açılma Mukavemeti (kg)	Ambalaj Adet		Birim Fiyat TL / Adet
		Uzunluk (mm)	En (mm)				Paket	Koli	
1503	GTA 200 HD	200	7.6	Beyaz	50	36	100	5.000	2,40
1504	GTA 370 HD	370	7.6	Beyaz	100	36	100	3.000	4,00

## DİSTANSLI KABLO BAĞLARI

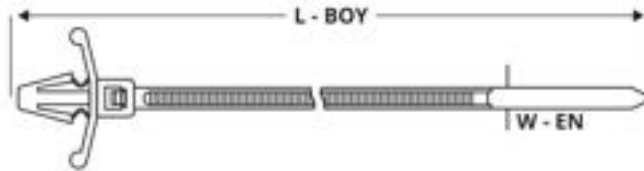

Malzeme : Saf Naylon 6.6 Standart UL  
Çalışma Sıcaklığı : - 40 ° C --- +85 ° C

Sipariş Kodu	Ürün Kodu	Boyutlar		Renk	Maksimum Sıkma Çapı (mm)	Açılma Mukavemeti (kg)	Ambalaj Adet		Birim Fiyat TL / Adet
		Uzunluk (mm)	En (mm)				Paket	Koli	
1505	GTP 100 M	100	2.5	Beyaz	20	8	100	50.000	0,70
1506	GTP 150 I	150	3.6	Beyaz	35	18	100	30.000	1,00
1507	GTP 200 ST	200	4.8	Beyaz	50	22	100	12.000	2,10

## YAPIŞKANLI KROŞE

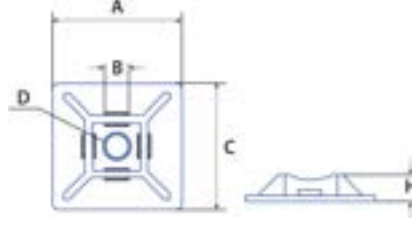

Malzeme : Saf Naylon 6.6 Standart UL  
Çalışma Sıcaklığı : - 40 ° C --- +85 ° C

Sipariş Kodu	Ürün Kodu	Boyutlar					Renk	Ambalaj Adet		Birim Fiyat TL / Adet
		A	B	C	D	H		Paket	Koli	
1513	HW - 3A	19	19	3.6	Ø 3.2	4.0	Beyaz	100	20.000	1,00
1514	HW - 4A	28	28	4.8	Ø 3.2	4.5	Beyaz	100	9.000	1,78
1515	HW - 3AB	19	19	3.6	Ø 3.2	4.0	Siyah	100	20.000	1,00
1516	HW - 4AB	28	28	4.8	Ø 3.2	4.5	Siyah	100	9.000	1,78

## KAPAMA PARÇASI

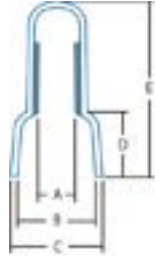

Malzeme : Saf Naylon 6.6 Standart UL  
Çalışma Sıcaklığı : - 40 ° C --- +85 ° C

Sipariş Kodu	Ürün Kodu	Boyutlar					Renk	Ambalaj Adet		Birim Fiyat TL / Adet
		A	B	C	D	H		Paket	Koli	
1517	HW - C4	19	19	3.6	Ø 3.2	4.0	Beyaz	100	20.000	0,55
1518	HW - C5	28	28	4.8	Ø 3.2	4.5	Beyaz	100	10.000	0,97

## KABLO KELEPÇESİ

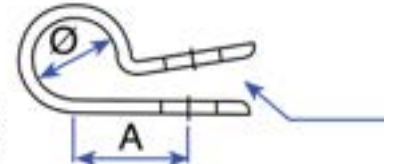
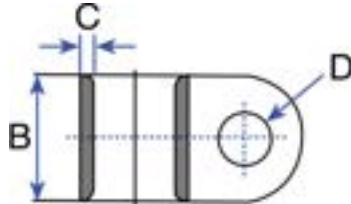

Sipariş Kodu	Ürün Kodu	Boyutlar						Renk	Ambalaj Adet		Birim Fiyat TL / Adet
		Ø	Ø 1	A	B	C	D		Paket	Koli	
1523	GCL 1/4	7.4	6.6	10.3	9.1	1.27	M5	Beyaz	100	30.000	0,70
1524	GCL 3/8	10.9	9.7	11.9	9.2	1.27	M5	Beyaz	100	20.000	0,85

## KARTUŞ YÜKSELTİCİ

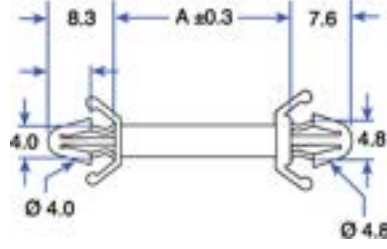
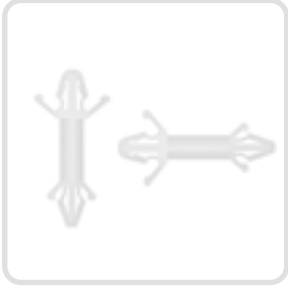

Malzeme : Saf Naylon 6.6 Standart UL  
Çalışma Sıcaklığı : - 40 ° C --- +85 ° C

Sipariş Kodu	Ürün Kodu	Boyutlar		Renk	Ambalaj Adet		Birim Fiyat TL / Adet
		A			Paket	Koli	
1519	CBS - 9A	9.2		Beyaz	1.000	40.000	<b>0,83</b>
1520	CBS - 13A	12.6		Beyaz	1.000	30.000	<b>0,86</b>

## BETON KROŞE

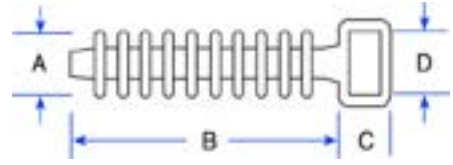

Sipariş Kodu	Ürün Kodu	Boyutlar				Maksimum Sıkma Çapı (mm)	Renk	Ambalaj Adet		Birim Fiyat TL / Adet
		A	B	C	D			Paket	Koli	
1525	TH - 2	9.5	36.0	6.0	9.5	9.5	Siyah	100	8.000	<b>1,30</b>

## VİDALI KROŞE

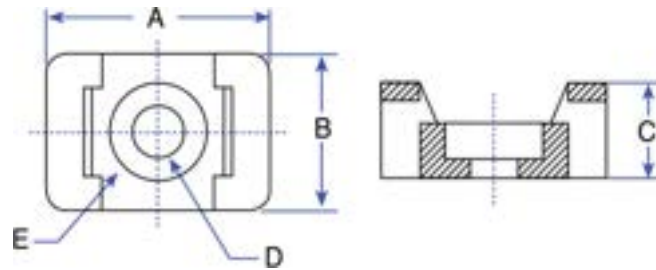

Sipariş Kodu	Ürün Kodu	Boyutlar					Maksimum Sıkma Çapı (mm)	Renk	Ambalaj Adet		Birim Fiyat TL / Adet
		A	B	C	D	E			Paket	Koli	
1511	VK V - 1	14.9	9.5	6.9	4.5	7.8	4.8	Beyaz	100	5.000	<b>0,74</b>
1512	VK V - 2	22.2	15.9	9.7	6.4	12.6	7.6	Beyaz	100	5.000	<b>1,07</b>



## KABLO BAĞI ETİKET TAŞIYICI

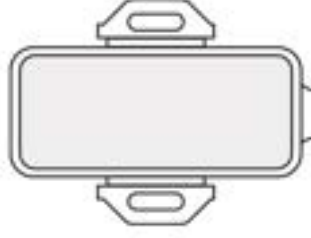

Malzeme : Polipropilen

Çalışma Sıcaklığı : 0 ° C --- +90 ° C

Sipariş Kodu	Ürün Kodu	Boyutlar			Etiket Eni (mm)	Etiket Boyu (mm)	Renk	Ambalaj Adet		Birim Fiyat TL / Adet
		A	B	C				Paket	Koli	
1526	GET - 1	35	10	8	32	7	Beyaz	100	8.000	1,75
1527	GET - 2	45	20	8	42	17	Beyaz	100	4.000	3,05

## YAPIŞKANLI PANO ETİKET TAŞIYICI



Malzeme : ABS Altılık, PS Kapak + Çift Taraflı Bant

Çalışma Sıcaklığı : -40 ° C --- +60 ° C

Sipariş Kodu	Ürün Kodu	Boyutlar		Etiket Eni (mm)	Etiket Boyu (mm)	Renk	Ambalaj Adet		Birim Fiyat TL / Adet
		A	B				Paket	Koli	
1528	GPET - 1	30	17	27.5	14.4	Siyah	100	8.000	2,05
1529	GPET - 2	50	17	49	15	Siyah	50	5.000	2,70
1530	GPET - 3	75	17	72	15	Siyah	25	3.000	3,70

## HELEZON SPİRALLER

Sipariş Kodu	Ürün Kodu	O.D.	T	W	Kablo Kesit (mm <sup>2</sup> )	Renk	Paket Miktarı (Mt.)	Koli Miktarı (Mt.)	Birim Fiyat TL / Mt.
3251	GHS6 (No1)	6	0.60	7.4	2.5 - 15	Beyaz	10	1.000	6,00
3252	GHS8 (No2)	8	0.75	12	6 - 30	Beyaz	10	800	8,00
3253	GHS10 (No3)	10	0.80	12.3	7.5 - 30	Beyaz	10	500	9,60
3254	GHS12 (No4)	12	0.85	15	9 - 32	Beyaz	10	400	12,40
3255	GHS15 (No5)	15	1.00	15.5	12 - 35	Beyaz	10	250	20,00

### Malzeme : PE

Esnek yapısı sayesinde kabloların düzenlemesine yardımcı olur.  
Güçlü yapısı sayesinde tekrar kullanım için uygundur.

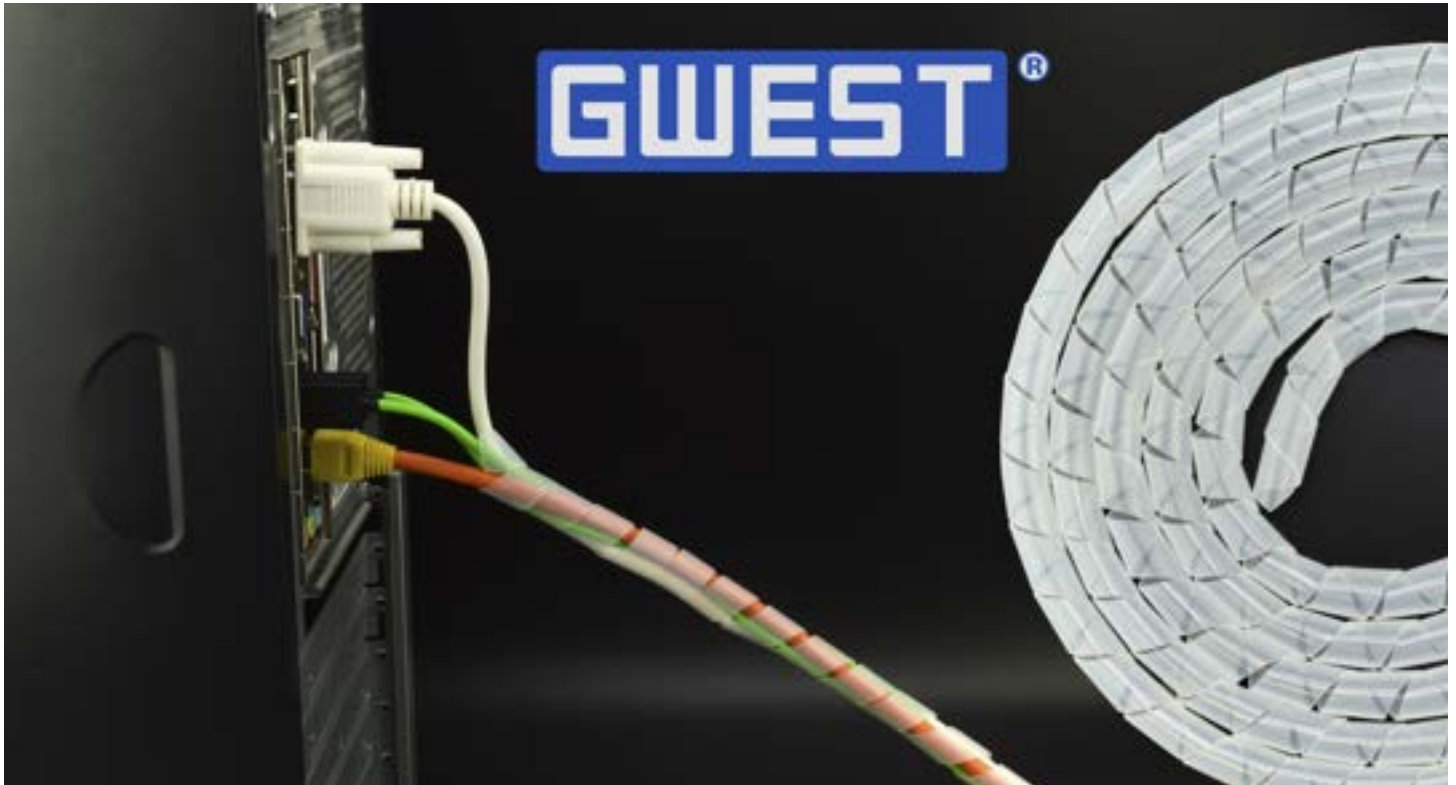
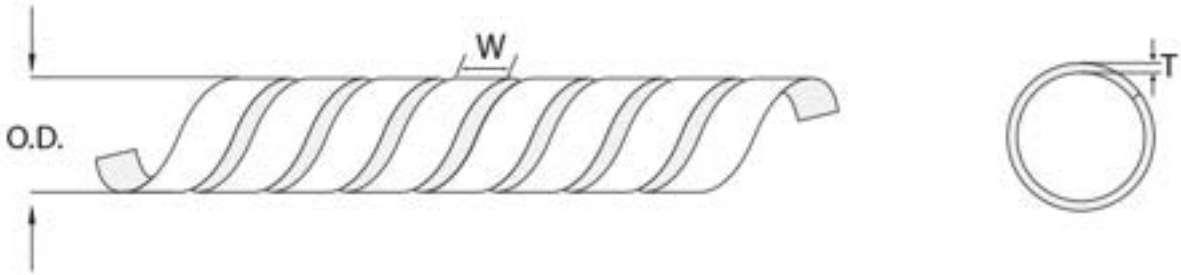



# KABLO YÜKSÜKLERİ

## Tek ve Çift Girişli



## İZOLELİ KABLO YÜKSÜKLERİ FRANSIZ NORMU



Standart : DIN 46228  
 Malzeme : Bakır, Kalay Kaplı  
 İzolasyon : Naylon  
 Çalışma Sıcaklığı : Maksimum 105° 600Volt Arası

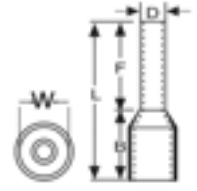

Sipariş Kodu	Ürün Kodu	Renk	Kablo Kesit (mm <sup>2</sup> )	Ebatlar (mm)					Kutu Adet	Birim Fiyat TL / Adet
				F	L	W	B	D		
2001	IYF - 0.25	Menekşe	0.25 mm <sup>2</sup>	8.0	12.0	1.9	4.4	1.1	1.000	<b>0,65</b>
2002	IYF - 0.34	Pembe	0.34 mm <sup>2</sup>	8.0	12.0	1.9	4.4	1.1	1.000	<b>0,65</b>
2003	IYF - 0.50	Beyaz	0.50 mm <sup>2</sup>	8.0	14.0	2.6	6.0	1.3	1.000	<b>0,29</b>
2004	IYF - 0.75	Mavi	0.75 mm <sup>2</sup>	8.0	14.0	2.8	6.3	1.5	1.000	<b>0,29</b>
2005	IYF - 1.0	Kırmızı	1.00 mm <sup>2</sup>	8.0	14.0	3.0	6.3	1.7	1.000	<b>0,29</b>
2006	IYF - 1.5	Siyah	1.50 mm <sup>2</sup>	8.0	14.0	3.5	6.3	2.0	1.000	<b>0,32</b>
2007	IYF - 2.5	Gri	2.50 mm <sup>2</sup>	8.0	14.0	4.2	7.4	2.5	500	<b>0,41</b>
2008	IYF - 4.0	Turuncu	4.00 mm <sup>2</sup>	10.0	17.0	4.8	7.4	3.2	500	<b>0,69</b>
2009	IYF - 6.0	Yeşil	6.00 mm <sup>2</sup>	12.0	20.0	6.3	8.5	3.9	250	<b>0,93</b>
2010	IYF - 10.0	Kahve	10.0 mm <sup>2</sup>	12.0	22.0	7.6	8.8	4.9	100	<b>1,18</b>
2011	IYF - 16.0	Bej	16.0 mm <sup>2</sup>	12.0	24.0	8.8	10.0	6.2	100	<b>1,64</b>
2012	IYF - 25.0	Siyah	25.0 mm <sup>2</sup>	16.0	28.0	11.2	12.0	7.7	50	<b>2,75</b>
2013	IYF - 35.0	Kırmızı	35.0 mm <sup>2</sup>	16.0	30.0	12.7	14.0	8.7	50	<b>3,42</b>
2014	IYF - 50.0	Mavi	50.0 mm <sup>2</sup>	20.0	36.0	15.0	16.0	10.9	25	<b>6,48</b>
2015	IYF - 70.0	Sarı	70.0 mm <sup>2</sup>	21.0	37.0	16.0	17.0	14.3	25	<b>12,00</b>



## İZOLELİ KABLO YÜKSÜKLERİ ALMAN NORMU



Standart : DIN 46228  
 Malzeme : Bakır, Kalay Kaplı  
 İzolasyon : Naylon  
 Çalışma Sıcaklığı : Maksimum 105° 600Volt Arası

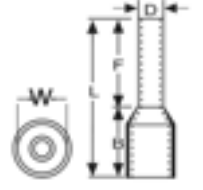

Sipariş Kodu	Ürün Kodu	Renk	Kablo Kesit (mm <sup>2</sup> )	Ebatlar (mm)					Kutu Adet	Birim Fiyat TL / Adet
				F	L	W	B	D		
2101	IYA - 0.14	Gri	0.14 mm <sup>2</sup>	8.0	12.0	1.6	2.8	0.9	1.000	<b>0,65</b>
2102	IYA - 0.25	Mavi	0.25 mm <sup>2</sup>	8.0	12.0	1.9	4.4	1.1	1.000	<b>0,65</b>
2103	IYA - 0.34	Turkuaz	0.34 mm <sup>2</sup>	8.0	12.0	1.9	4.4	1.1	1.000	<b>0,65</b>
2104	IYA - 0.50	Turuncu	0.50 mm <sup>2</sup>	8.0	14.0	2.6	6.0	1.3	1.000	<b>0,29</b>
2105	IYA - 0.75	Beyaz	0.75 mm <sup>2</sup>	8.0	14.0	2.8	6.3	1.5	1.000	<b>0,29</b>
2106	IYA - 1.0	Sarı	1.00 mm <sup>2</sup>	8.0	14.0	3.0	6.3	1.7	1.000	<b>0,29</b>
2107	IYA - 1.5	Kırmızı	1.50 mm <sup>2</sup>	8.0	14.0	3.5	6.3	2.0	1.000	<b>0,32</b>
2108	IYA - 2.5	Mavi	2.50 mm <sup>2</sup>	8.0	14.0	4.2	7.4	2.5	500	<b>0,41</b>
2109	IYA - 4.0	Gri	4.00 mm <sup>2</sup>	10.0	17.0	4.8	7.4	3.2	500	<b>0,69</b>
2110	IYA - 6.0	Siyah	6.00 mm <sup>2</sup>	12.0	20.0	6.3	8.5	3.9	250	<b>0,93</b>
2111	IYA - 10.0	Bej	10.0 mm <sup>2</sup>	12.0	22.0	7.6	8.8	4.9	100	<b>1,18</b>
2112	IYA - 16.0	Yeşil	16.0 mm <sup>2</sup>	12.0	24.0	8.8	10.0	6.2	100	<b>1,64</b>
2113	IYA - 25.0	Kahve	25.0 mm <sup>2</sup>	16.0	28.0	11.2	12.0	7.7	50	<b>2,75</b>
2114	IYA - 35.0	Bej	35.0 mm <sup>2</sup>	16.0	30.0	12.7	14.0	8.7	50	<b>3,42</b>
2115	IYA - 50.0	Yeşil	50.0 mm <sup>2</sup>	20.0	36.0	15.0	16.0	10.9	25	<b>6,48</b>



# ÇİFT GİRİŞLİ KABLO YÜKSÜKLERİ FRANSIZ NORMU



Standart : DIN 46228  
 Malzeme : Bakır, Kalay Kaplı  
 İzolasyon : Naylon  
 Çalışma Sıcaklığı : Maksimum 105° 600Volt Arası

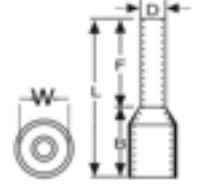

Sipariş Kodu	Ürün Kodu	Renk	Kablo Kesit (mm <sup>2</sup> )	Ebatlar (mm)					Kutu Adet	Birim Fiyat TL / Adet
				F	L	W	B	D		
2201	CYF - 0.50	Beyaz	0.50 mm <sup>2</sup>	8.0	14.0	5.0	6.5	1.8	1.000	<b>0,52</b>
2202	CYF - 0.75	Mavi	0.75 mm <sup>2</sup>	8.0	14.0	5.5	6.7	2.1	500	<b>0,55</b>
2203	CYF - 1.0	Kırmızı	1.00 mm <sup>2</sup>	8.0	14.0	5.5	7.1	2.4	500	<b>0,59</b>
2204	CYF - 1.5	Siyah	1.50 mm <sup>2</sup>	8.0	14.0	6.4	7.5	2.6	500	<b>0,71</b>
2205	CYF - 2.5	Gri	2.50 mm <sup>2</sup>	10.0	14.0	8.0	8.5	3.3	250	<b>1,14</b>
2206	CYF - 4.0	Turuncu	4.00 mm <sup>2</sup>	12.0	17.0	8.0	11.1	4.2	200	<b>1,32</b>
2207	CYF - 6.0	Yeşil	6.00 mm <sup>2</sup>	14.0	20.0	9.5	12.1	5.3	100	<b>1,64</b>
2208	CYF - 10.0	Kahve	10.0 mm <sup>2</sup>	14.0	27.0	12.6	12.6	6.9	50	<b>2,52</b>
2209	CYF - 16.0	Bej	16.0 mm <sup>2</sup>	14.0	31.0	19.0	17.3	8.7	50	<b>3,20</b>



# ÇİFT GİRİŞLİ KABLO YÜKSÜKLERİ ALMAN NORMU



Standart : DIN 46228  
 Malzeme : Bakır, Kalay Kaplı  
 İzolasyon : Naylon  
 Çalışma Sıcaklığı : Maksimum 105° 600Volt Arası

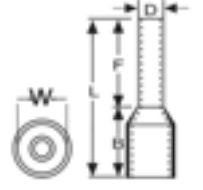

Sipariş Kodu	Ürün Kodu	Renk	Kablo Kesit (mm <sup>2</sup> )	Ebatlar (mm)					Kutu Adet	Birim Fiyat TL / Adet
				F	L	W	B	D		
2301	CYA - 0.50	Turuncu	0.50 mm <sup>2</sup>	8.0	14.0	5.0	6.5	1.8	1.000	<b>0,52</b>
2302	CYA - 0.75	Beyaz	0.75 mm <sup>2</sup>	8.0	14.0	5.5	6.7	2.1	500	<b>0,55</b>
2303	CYA - 1.0	Sarı	1.00 mm <sup>2</sup>	8.0	14.0	5.5	7.1	2.4	500	<b>0,59</b>
2304	CYA - 1.5	Kırmızı	1.50 mm <sup>2</sup>	8.0	14.0	6.4	7.5	2.6	500	<b>0,71</b>
2305	CYA - 2.5	Mavi	2.50 mm <sup>2</sup>	10.0	14.0	8.0	8.5	3.3	250	<b>1,14</b>
2306	CYA - 4.0	Gri	4.00 mm <sup>2</sup>	12.0	17.0	8.0	11.1	4.2	200	<b>1,32</b>
2307	CYA - 6.0	Siyah	6.00 mm <sup>2</sup>	14.0	20.0	9.5	12.1	5.3	100	<b>1,64</b>
2308	CYA - 10.0	Bej	10.0 mm <sup>2</sup>	14.0	27.0	12.6	12.6	6.9	50	<b>2,52</b>
2309	CYA - 16.0	Yeşil	16.0 mm <sup>2</sup>	14.0	31.0	19.0	17.3	8.7	50	<b>3,20</b>



## İZOLESİZ KABLO YÜKSÜKLERİ



Standart : DIN 46228  
Malzeme : Bakır, Kalay Kaplı  
İzolasyon : Yok

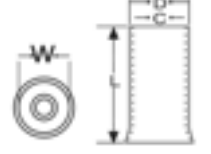

Sipariş Kodu	Ürün Kodu	Kablo Kesit (mm <sup>2</sup> )	Ebatlar (mm)				Kutu Adet	Birim Fiyat TL / Adet
			L	W	D	C		
2401	KY - 0.50	0.50 mm <sup>2</sup>	10	2.1	1.3	1.0	2.000	<b>0,30</b>
2402	KY - 0.75	0.75 mm <sup>2</sup>	10	2.3	1.5	1.2	1.000	<b>0,30</b>
2403	KY - 1.0	1.00 mm <sup>2</sup>	10	2.5	1.7	1.4	1.000	<b>0,30</b>
2404	KY - 1.5	1.50 mm <sup>2</sup>	10	2.8	2.0	1.7	1.000	<b>0,33</b>
2405	KY - 2.5	2.50 mm <sup>2</sup>	12	3.4	2.5	2.2	1.000	<b>0,45</b>
2406	KY - 4.0	4.00 mm <sup>2</sup>	12	4.0	3.2	2.8	1.000	<b>0,61</b>
2407	KY - 6.0	6.00 mm <sup>2</sup>	12	4.7	3.9	3.5	500	<b>0,83</b>
2408	KY - 10.0	10.0 mm <sup>2</sup>	15	5.8	4.9	4.5	250	<b>1,38</b>
2409	KY - 16.0	16.0 mm <sup>2</sup>	15	7.5	6.2	5.8	250	<b>1,74</b>
2410	KY - 25.0	25.0 mm <sup>2</sup>	16	9.1	7.9	7.5	100	<b>2,64</b>
2411	KY - 35.0	35.0 mm <sup>2</sup>	16	10.2	8.7	8.3	100	<b>3,00</b>
2412	KY - 50.0	50.0 mm <sup>2</sup>	22	12.7	10.9	10.3	50	<b>6,24</b>







# KABLO UÇLARI

## Ve Terminaller



## YUVARLAK TİP İZOLELİ KABLO UÇLARI



Standart : DIN 46237  
 Malzeme : Bakır, Kalay Kaplı  
 İzolasyon : PVC  
 Çalışma Sıcaklığı : Maksimum 105° 600Volt Arası

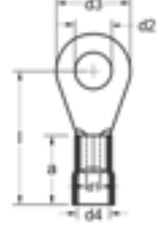

Sipariş Kodu	Ürün Kodu	Renk	Kablo Kesit (mm <sup>2</sup> )	Civata Ölçüsü	Ebatlar (mm)						Kutu Adet	Birim Fiyat TL / Adet
					d2	d3	i	d1	d4	a		
3001	GYU - 301	■ Kırmızı	0.50 - 1.50 mm <sup>2</sup>	M3	3.2	6.0	16.0	1.6	4.0	10.0	200	<b>0,94</b>
3003	GYU - 401	■ Kırmızı		M4	4.3	8.0	17.0	1.6	4.0	10.0	200	<b>1,40</b>
3004	GYU - 501	■ Kırmızı		M5	5.3	10.0	18.0	1.6	4.0	10.0	200	<b>1,42</b>
3005	GYU - 601	■ Kırmızı		M6	6.5	10.0	18.0	1.6	4.0	10.0	200	<b>2,25</b>
3006	GYU - 801	■ Kırmızı		M8	8.4	14.0	22.0	1.6	4.0	10.0	200	<b>2,25</b>
3007	GYU - 302	■ Mavi		1.50 - 2.50 mm <sup>2</sup>	M3	3.2	6.0	16.0	2.3	4.5	10.0	200
3008	GYU - 402	■ Mavi	M4		4.3	8.0	17.0	2.3	4.5	10.0	200	<b>1,74</b>
3009	GYU - 502	■ Mavi	M5		5.3	10.0	19.0	2.3	4.5	10.0	200	<b>1,76</b>
3010	GYU - 602	■ Mavi	M6		6.5	11.0	20.0	2.3	4.5	10.0	200	<b>2,50</b>
3011	GYU - 802	■ Mavi	M8		8.4	14.0	22.0	2.3	4.5	10.0	200	<b>2,50</b>
3012	GYU - 1002	■ Mavi	M10		10.5	15.0	22.0	2.3	4.5	10.0	200	<b>2,60</b>
3013	GYU - 406	■ Sarı	4.00 - 6.00 mm <sup>2</sup>	M4	4.3	8.6	21.0	3.6	6.3	13.0	100	<b>3,70</b>
3014	GYU - 506	■ Sarı		M5	5.3	10.0	22.0	3.6	6.3	13.0	100	<b>3,70</b>
3015	GYU - 606	■ Sarı		M6	6.5	11.0	22.5	3.6	6.3	13.0	100	<b>4,20</b>
3016	GYU - 806	■ Sarı		M8	8.4	14.0	26.0	3.6	6.3	13.0	100	<b>5,40</b>
3017	GYU - 1006	■ Sarı		M10	10.5	18.0	28.0	3.6	6.3	13.0	100	<b>5,45</b>
3018	GYU - 1206	■ Sarı		M12	13.0	18.0	28.0	3.6	6.3	13.0	100	<b>5,55</b>
3019	GYU - 610	■ Kırmızı	8.00 - 10.00 mm <sup>2</sup>	M6	6.7	23.5	30.0	4.5	8.0	17.0	50	<b>6,00</b>
3020	GYU - 810	■ Kırmızı		M8	8.4	26.3	36.0	4.5	8.0	17.0	50	<b>7,50</b>

## ÇATAL TİP İZOLELİ KABLO UÇLARI



Standart : DIN 46237  
 Malzeme : Bakır, Kalay Kaplı  
 İzolasyon : PVC  
 Çalışma Sıcaklığı : Maksimum 105° 600Volt Arası

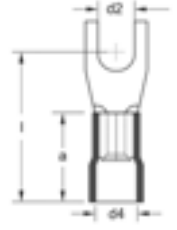

Sipariş Kodu	Ürün Kodu	Renk	Kablo Kesit (mm <sup>2</sup> )	Civata Ölçüsü	Ebatlar (mm)						Kutu Adet	Birim Fiyat TL / Adet
					d2	d3	i	d1	d4	a		
3101	GÇU - 3001	Kırmızı	0.50 - 1.50 mm <sup>2</sup>	M3	3.2	6.0	16.0	1.6	4.0	10.0	200	1,28
3102	GÇU - 4001	Kırmızı		M4	4.3	8.0	17.0	1.6	4.0	10.0	200	1,32
3103	GÇU - 5001	Kırmızı		M5	5.3	10.0	18.0	1.6	4.0	10.0	200	1,38
3104	GÇU - 6001	Kırmızı		M6	6.5	11.0	20.0	1.6	4.0	10.0	200	1,56
3105	GÇU - 3002	Mavi	1.50 - 2.50 mm <sup>2</sup>	M3	3.2	5.5	18.0	2.3	4.5	10.0	200	1,44
3106	GÇU - 4002	Mavi		M4	4.3	6.8	17.0	2.3	4.5	10.0	200	1,48
3107	GÇU - 5002	Mavi		M5	5.3	10.0	19.0	2.3	4.5	10.0	200	1,50
3108	GÇU - 6002	Mavi		M6	6.5	11.0	21.0	2.3	4.5	10.0	200	2,00
3109	GÇU - 4006	Sarı	4.00 - 6.00 mm <sup>2</sup>	M4	4.3	8.0	21.0	3.6	6.3	13.0	100	3,25
3110	GÇU - 5006	Sarı		M5	5.3	10.0	22.0	3.6	6.3	13.0	100	3,30
3111	GÇU - 6006	Sarı		M6	6.5	11.0	23.0	3.6	6.3	13.0	100	4,40
3112	GÇU - 8006	Sarı		M8	8.4	14.0	26.0	3.6	6.3	13.0	100	5,15

## EK MUFLARI İZOLELİ KABLO UÇLARI



Standart : DIN 46237  
Malzeme : Bakır, Kalay Kaplı  
İzolasyon : PVC  
Çalışma Sıcaklığı : Maksimum 75° 600Volt Arası

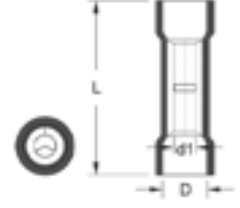

Sipariş Kodu	Ürün Kodu	Renk	Kablo Kesit (mm <sup>2</sup> )	Ebatlar (mm)			Kutu Adet	Birim Fiyat TL / Adet
				L	D	d1		
3201	GBY - 251	Kırmızı	0.50 - 1.50 mm <sup>2</sup>	24.6	4.0	1.7	200	2,00
3202	GBY - 252	Mavi	1.50 - 2.50 mm <sup>2</sup>	24.6	4.5	2.3	200	2,00
3203	GBY - 256	Sarı	4.00 - 6.00 mm <sup>2</sup>	26.5	6.3	3.4	100	3,40

## ERKEK TERMİNALLER İZOLELİ KABLO UÇLARI



Malzeme : Pirinç, Kalay Kaplı, Bakır Yüksüklü  
İzolasyon : PVC  
Çalışma Sıcaklığı : Maksimum 75° 600Volt Arası

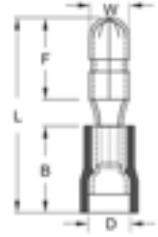

Sipariş Kodu	Ürün Kodu	Renk	Kablo Kesit (mm <sup>2</sup> )	Ebatlar (mm)					Kutu Adet	Birim Fiyat TL / Adet
				W	F	L	B	D		
3204	GBE - 1040	Kırmızı	0.50 - 1.50 mm <sup>2</sup>	4.0	8.5	21.5	10.5	3.8	200	3,30
3205	GBE - 2050	Mavi	1.50 - 2.50 mm <sup>2</sup>	5.0	8.5	21.2	10.5	4.7	200	3,80
3206	GBE - 5050	Sarı	4.00 - 6.00 mm <sup>2</sup>	5.0	8.5	24.0	13.0	6.2	200	5,10

## DİŞİ TERMİNALLER İZOLELİ KABLO UÇLARI



Malzeme : Pirinç, Kalay Kaplı, Bakır Yüksüklü  
İzolasyon : PVC  
Çalışma Sıcaklığı : Maksimum 75° 600Volt Arası

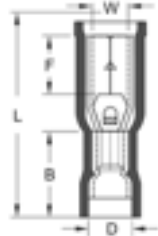

Sipariş Kodu	Ürün Kodu	Renk	Kablo Kesit (mm <sup>2</sup> )	Ebatlar (mm)					Kutu Adet	Birim Fiyat TL / Adet
				W	F	L	B	D		
3207	GBD - 1040	Kırmızı	0.50 - 1.50 mm <sup>2</sup>	3.9	7.0	23.3	10.5	3.8	200	4,00
3208	GBD - 2050	Mavi	1.50 - 2.50 mm <sup>2</sup>	4.9	7.0	23.3	10.5	4.7	100	4,50
3209	GBD - 5050	Sarı	4.00 - 6.00 mm <sup>2</sup>	4.9	7.0	25.1	12.5	6.2	100	5,60

## DIŞI FASTON TİP İZOLELİ KABLO UÇLARI



Malzeme : Pirinç, Kalay Kaplı  
İzolasyon : PVC  
Çalışma Sıcaklığı : Maksimum 75° 600Volt Arası

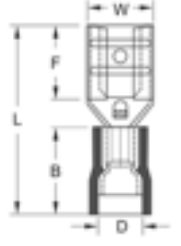

Sipariş Kodu	Ürün Kodu	Renk	Kablo Kesit (mm <sup>2</sup> )	Soket Geniřlięi	Ebatlar (mm)					Kutu Adet	Birim Fiyat TL / Adet
					W	F	L	B	D		
3210	GFD - 1288	■ Kırmızı	0.50 - 1.50 mm <sup>2</sup>	0.8 x 2.80	3.2	6.5	19.0	10.5	3.8	200	<b>0,89</b>
3211	GFD - 1488	■ Kırmızı		0.8 x 4.75	5.0	6.4	19.4	10.5	3.8	200	<b>1,15</b>
3212	GFD - 1638	■ Kırmızı		0.8 x 6.35	6.6	7.5	20.8	10.5	3.8	200	<b>1,47</b>
3213	GFD - 2288	■ Mavi	1.50 - 2.50 mm <sup>2</sup>	0.8 x 2.80	3.2	6.5	19.0	10.5	4.7	200	<b>1,15</b>
3214	GFD - 2488	■ Mavi		0.8 x 4.75	5.0	6.4	19.4	10.5	4.7	200	<b>1,20</b>
3215	GFD - 2638	■ Mavi		0.8 x 6.35	6.6	7.5	20.8	10.5	4.7	200	<b>1,50</b>
3216	GFD - 5638	■ Sarı	4.00 - 6.00 mm <sup>2</sup>	0.8 x 6.35	6.6	7.5	23.3	13.0	6.2	200	<b>1,70</b>

## TAM İZOLELİ DIŞI FASTON TİP KABLO UÇLARI



Malzeme : Pirinç, Kalay Kaplı  
İzolasyon : PVC  
Çalışma Sıcaklığı : Maksimum 75° 600Volt Arası

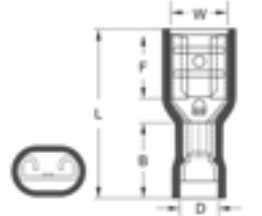

Sipariş Kodu	Ürün Kodu	Renk	Kablo Kesit (mm <sup>2</sup> )	Soket Geniřlięi	Ebatlar (mm)					Kutu Adet	Birim Fiyat TL / Adet
					W	F	L	B	D		
3218	GFFD - 1288	■ Kırmızı	0.50 - 1.50 mm <sup>2</sup>	0.8 x 2.80	3.2	6.5	19.0	10.5	3.8	200	<b>1,44</b>
3219	GFFD - 1488	■ Kırmızı		0.8 x 4.75	5.0	6.4	20.5	10.5	3.8	200	<b>1,70</b>
3220	GFFD - 1638	■ Kırmızı		0.8 x 6.35	6.6	7.5	21.8	10.5	3.8	200	<b>2,00</b>
3221	GFFD - 2288	■ Mavi	1.50 - 2.50 mm <sup>2</sup>	0.8 x 2.80	3.2	6.5	20.0	10.5	4.7	200	<b>1,70</b>
3222	GFFD - 2488	■ Mavi		0.8 x 4.75	5.0	6.4	20.2	10.5	4.7	200	<b>1,75</b>
3223	GFFD - 2638	■ Mavi		0.8 x 6.35	6.6	7.5	22.2	10.5	4.7	200	<b>2,10</b>
3224	GFFD - 5638	■ Sarı	4.00 - 6.00 mm <sup>2</sup>	0.8 x 6.35	6.6	7.5	24.2	12.5	6.2	100	<b>2,40</b>

## TAM İZOLELİ POLYAMİD DİŞİ FASTON TİP KABLO UÇLARI



Malzeme : Piriç, Kalay Kaplı  
İzolasyon : Polyamid  
Çalışma Sıcaklığı : Maksimum 105° 600Volt Arası

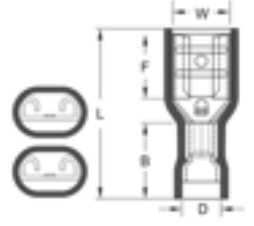

Sipariş Kodu	Ürün Kodu	Renk	Kablo Kesit (mm <sup>2</sup> )	Soket Genişliği	Ebatlar (mm)					Kutu Adet	Birim Fiyat TL / Adet
					W	F	L	B	D		
3225	GPFD - 1638	■ Kırmızı	0.50 - 1.50 mm <sup>2</sup>	0.8 x 6.35	6.6	7.5	21.5	11.0	4.0	200	5,00
3226	GPFD - 2638	■ Mavi	1.50 - 2.50 mm <sup>2</sup>	0.8 x 6.35	6.6	7.5	21.5	11.0	5.0	200	5,00
3227	GPFD - 5638	■ Sarı	4.00 - 6.00 mm <sup>2</sup>	0.8 x 6.35	6.6	7.5	24.2	13.0	6.5	100	6,00

## İĞNE TİP İZOLELİ KABLO UÇLARI



Malzeme : Piriç, Kalay Kaplı  
İzolasyon : PVC  
Çalışma Sıcaklığı : Maksimum 75° 600Volt Arası

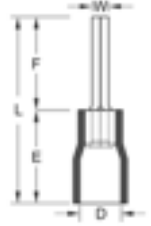

Sipariş Kodu	Ürün Kodu	Renk	Kablo Kesit (mm <sup>2</sup> )	Ebatlar (mm)					Kutu Adet	Birim Fiyat TL / Adet
				W	F	L	E	D		
3228	GİK - 101	■ Kırmızı	0.50 - 1.50 mm <sup>2</sup>	1.9	10.0	19.0	10.0	4.0	200	1,50
3229	GİK - 102	■ Mavi	1.50 - 2.50 mm <sup>2</sup>	1.9	12.0	21.8	10.0	4.5	200	1,80
3230	GİK - 106	■ Sarı	4.00 - 6.00 mm <sup>2</sup>	2.8	14.0	27.0	27.0	6.4	100	4,30

## ERKEK / DİŞİ GERİ DÖNÜŞLÜ TERMİNALLER



Malzeme : Piriç, Kalay Kaplı  
İzolasyon : PVC  
Çalışma Sıcaklığı : Maksimum 75° 600Volt Arası

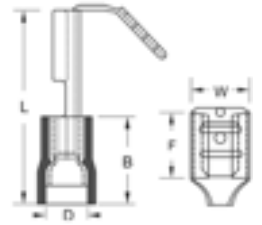

Sipariş Kodu	Ürün Kodu	Renk	Kablo Kesit (mm <sup>2</sup> )	Soket Genişliği	Ebatlar (mm)					Kutu Adet	Birim Fiyat TL / Adet
					W	F	L	B	D		
3231	GFDEG - 1861	■ Kırmızı	0.50 - 1.50 mm <sup>2</sup>	0.8 x 6.35	6.6	8.0	22.5	10.5	3.8	100	2,80
3232	GFDEG - 2862	■ Mavi	1.50 - 2.50 mm <sup>2</sup>	0.8 x 6.35	6.6	8.0	22.5	10.5	4.7	100	2,90
3233	GFDEG - 5866	■ Sarı	4.00 - 6.00 mm <sup>2</sup>	0.8 x 6.35	6.6	8.0	24.0	13.0	6.2	100	3,30

## ERKEK FASTON TİP TERMİNALLER



Malzeme : Pirinç, Kalay Kaplı  
İzolasyon : PVC  
Çalışma Sıcaklığı : Maksimum 75° 600Volt Arası

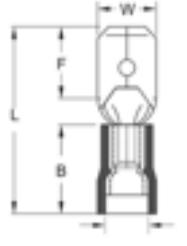

Sipariş Kodu	Ürün Kodu	Renk	Kablo Kesit (mm <sup>2</sup> )	Soket Genişliği	Ebatlar (mm)					Kutu Adet	Birim Fiyat TL / Adet
					W	F	L	B	D		
3236	GFE - 1288	Kırmızı	0.50 - 1.50 mm <sup>2</sup>	0.8 x 2.80	2.8	6.5	19.2	10.5	3.8	200	0,95
3237	GFE - 1488	Kırmızı		0.8 x 4.75	4.8	6.7	19.8	10.5	3.8	200	1,08
3238	GFE - 1638	Kırmızı		0.8 x 6.35	6.35	6.35	21.8	10.5	3.8	200	1,38
3239	GFE - 2288	Mavi	1.50 - 2.50 mm <sup>2</sup>	0.8 x 2.80	2.8	6.7	19.8	10.5	4.7	200	0,95
3240	GFE - 2488	Mavi		0.8 x 4.75	4.8	6.7	19.8	10.5	4.7	200	1,20
3241	GFE - 2638	Mavi		0.8 x 6.35	6.35	7.7	21.8	10.5	4.7	200	1,44
3242	GFE - 5638	Sarı	4.00 - 6.00 mm <sup>2</sup>	0.8 x 6.35	6.35	7.7	24.8	13.0	6.2	200	1,70

## TAM İZOLELİ POLYAMİD BAYRAK TİP TERMİNALLER





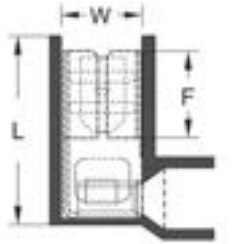





















Malzeme : Pirinç, Kalay Kaplı  
İzolasyon : Polyamid  
Çalışma Sıcaklığı : Maksimum 105° 600Volt Arası



Sipariş Kodu	Ürün Kodu	Renk	Kablo Kesit (mm <sup>2</sup> )	Soket Genişliği	Ebatlar (mm)			Kutu Adet	Birim Fiyat TL / Adet
					W	F	L		
3234	GPFDEB - 1861	Kırmızı	0.50 - 1.50 mm <sup>2</sup>	0.8 x 6.35	6.6	7.6	16.0	100	3,70
3235	GPFDEB - 2862	Mavi	1.50 - 2.50 mm <sup>2</sup>	0.8 x 6.35	6.6	7.6	16.0	100	3,70

## İZOLESİZ KABLO UCU VE KONNEKTÖRLERİ

					
<b>Sipariş Kodu</b>	3301	3302	3303	3305	3304
<b>Ürün Kodu</b>	GF1/2D	GF1D MİNİ	GF1D	GF3D	GF2D TRK
<b>Açıklama</b>	2.8 Mikro Dişi Terminal	4.8 Mini Dişi Terminal	6.3 Dişi Terminal	9.5 Dişi Terminal	6.3 Tırnaklı Dişi Terminal
<b>Kutu Adet</b>	1.000	500	300	100	300
<b>Birim Fiyat TL / Adet</b>	<b>0,69</b>	<b>0,84</b>	<b>1,08</b>	<b>3,10</b>	<b>1,08</b>
					
<b>Sipariş Kodu</b>	3306	3307	3320	3321	3309
<b>Ürün Kodu</b>	GF1D EĞRİ	GF1D E	GKN 1-03	GKN 1-04	GKN 2.5-04
<b>Açıklama</b>	6.3 Eğri Dişi Terminal	6.3 Erkek Geri Dönüşümlü Terminal	M3 Topraklama Terminali	M4 Topraklama Terminali	M4 Topraklama Terminali
<b>Kutu Adet</b>	250	200	500	500	500
<b>Birim Fiyat TL / Adet</b>	<b>1,40</b>	<b>2,70</b>	<b>1,03</b>	<b>1,03</b>	<b>1,05</b>
					
<b>Sipariş Kodu</b>	3310	3311	3312	3313	3314
<b>Ürün Kodu</b>	GKN 2.5-05	GKN 2.5-06	GKN 4-04	GKN 4-05	GKN 4-06
<b>Açıklama</b>	M5 Topraklama Terminali	M6 Topraklama Terminali	M4 Topraklama Terminali	M5 Topraklama Terminali	M6 Topraklama Terminali
<b>Kutu Adet</b>	500	500	250	250	250
<b>Birim Fiyat TL / Adet</b>	<b>1,05</b>	<b>1,05</b>	<b>1,97</b>	<b>1,97</b>	<b>1,97</b>
					
<b>Sipariş Kodu</b>	3315	3316	3318	3325	3326
<b>Ürün Kodu</b>	GKN 6-06	GKN 8-08	GKN 10-10	GK 2.5	GK 4
<b>Açıklama</b>	M6 Topraklama Terminali	M8 Topraklama Terminali	M10 Topraklama Terminali	Boru Tip Topraklama Terminali	Boru Tip Topraklama Terminali
<b>Kutu Adet</b>	150	150	100	1.000	500
<b>Birim Fiyat TL / Adet</b>	<b>3,08</b>	<b>3,08</b>	<b>3,45</b>	<b>0,99</b>	<b>1,60</b>
					
<b>Sipariş Kodu</b>	3327	3332	3333	3341	3340
<b>Ürün Kodu</b>	GK 6	GF1E ÇK	GF1EU1	R TİPİ KONNEKTÖR	GF1D KILIF
<b>Açıklama</b>	Boru Tip Topraklama Terminali	6.3 Erkek Terminal	6.3 Uzun Erkek Terminal	6.3 Kilitli Konnektör	6.3 Terminal Kılıfı
<b>Kutu Adet</b>	250	300	300	300	300
<b>Birim Fiyat TL / Adet</b>	<b>2,30</b>	<b>1,10</b>	<b>1,38</b>	<b>0,80</b>	<b>0,56</b>





# İMALATLARIMIZ

## Ve Bağlantı Elemanları

Sıkmalı Kablo Pabucu  
DIN Kablo Pabucu  
Bimetal Kablo Pabucu  
Montaj Rayları  
W Otomat Baraları  
U Klemenesler



[www.guvenelektrik.com.tr](http://www.guvenelektrik.com.tr)

## SKP EKO TİP KABLO PABUCU

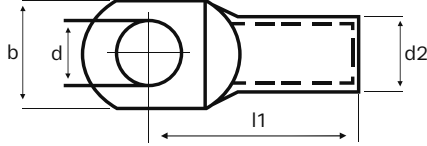
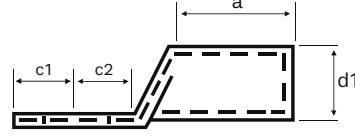

## Gwest Eko Tip Kablo Pabuçlarımız;

- \* EN/13600 standartlarında bakır malzemeden imal edilmiştir.
- \* Sıkma işlemi yapılırken kırılmayı, sıkma işlemi sonrasında gevşemeyi önlemek için üretim esnasında **tavlı bakır borular** kullanılmıştır.
- \* Üretimde **%99.9** oranında iletkenliğe sahip bakır kullanılmıştır.
- \* **5-8 Micron** aralığında **100% Kalay** kaplama yapılmaktadır.

Sipariş Kodu	Ürün Kodu	Kablo Kesit (mm <sup>2</sup> )	Delik Çapı Ø	Boyutlar								Kutu Adet	Birim Fiyat TL / Adet
				d	d1	d2	l1	a	b	c1	c2		
3400	SKP-E 16-6	16 mm <sup>2</sup>	M6	6,4	5,5	7,0	24,5	11,0	10,5	5,5	6,5	500	9,00
3401	SKP-E 16-8		M8	8,3	5,5	7,0	24,5	11,0	10,5	5,5	6,5		
3402	SKP-E 25-6	25 mm <sup>2</sup>	M6	6,5	7,0	9,0	31,7	12,0	13,0	6,8	9,2	400	17,00
3403	SKP-E 25-8		M8	8,3	7,0	9,0	31,7	12,0	13,0	6,8	9,2		
3404	SKP-E 35-6	35 mm <sup>2</sup>	M6	6,5	8,5	10,5	35,2	14,0	15,5	8,3	9,7	300	23,00
3405	SKP-E 35-8		M8	8,3	8,5	10,5	35,2	14,0	15,5	8,3	9,7		
3406	SKP-E 50-8	50 mm <sup>2</sup>	M8	8,2	10,0	12,0	41,5	17,0	17,9	10,0	12,0	200	32,00
3407	SKP-E 50-10		M10	10,3	10,0	12,0	41,5	17,0	17,9	10,0	12,0		
3408	SKP-E 70-10	70 mm <sup>2</sup>	M10	10,3	11,5	14,0	45,5	18,0	20,7	10,0	12,0	100	49,00
3409	SKP-E 70-12		M12	13,0	11,5	14,0	45,5	18,0	20,7	10,0	12,0		

## SKP EKO TİP KABLO PABUCU

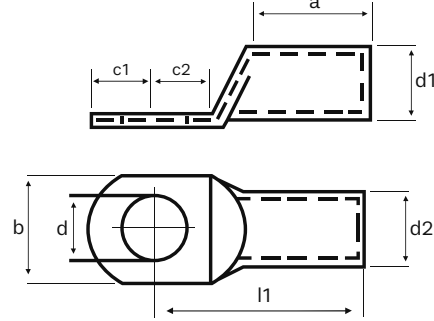

## Gwest Eko Tip Kablo Pabuçlarımız;

- \* EN/13600 standartlarında bakır malzemeden imal edilmiştir.
- \* Sıkma işlemi yapılırken kırılmayı, sıkma işlemi sonrasında gevşemeyi önlemek için üretim esnasında **tavlı bakır borular** kullanılmıştır.
- \* Üretimde **%99.9** oranında iletkenliğe sahip bakır kullanılmıştır.
- \* **5-8 Micron** aralığında **100% Kalay** kaplama yapılmaktadır.

Sipariş Kodu	Ürün Kodu	Kablo Kesit (mm <sup>2</sup> )	Delik Çapı Ø	Boyutlar								Kutu Adet	Birim Fiyat TL / Adet
				d	d1	d2	l1	a	b	c1	c2		
3410	SKP-E 95-10	95 mm <sup>2</sup>	M10	10,3	13,5	16,0	48,5	21,0	23,5	10,0	12,0	75	60,00
3411	SKP-E 95-12		M12	12,8	13,5	16,0	48,5	21,0	23,5	10,0	12,0	75	60,00
3412	SKP-E 120-10	120 mm <sup>2</sup>	M10	10,5	15,5	18,0	58,0	25,0	26,7	13,0	14,5	50	82,00
3413	SKP-E 120-12		M12	12,8	15,5	18,0	58,0	25,0	26,7	13,0	14,5	50	82,00
3414	SKP-E 150-10	150 mm <sup>2</sup>	M10	10,5	16,5	20,0	59,5	26,0	29,2	16,5	16,5	40	136,00
3415	SKP-E 150-12		M12	12,8	16,5	20,0	59,5	26,0	29,2	16,5	16,5	40	136,00
3416	SKP-E 185-12	185 mm <sup>2</sup>	M12	10,5	18,5	22,0	65,0	29,0	32,3	17,0	18,0	30	160,00
3417	SKP-E 185-16		M16	16,5	18,5	22,0	65,0	29,0	32,3	17,0	18,0	30	160,00
3418	SKP-E 240-12	240 mm <sup>2</sup>	M12	13,0	21,5	25,5	74,0	33,0	37,6	17,0	18,0	25	236,00
3419	SKP-E 240-16		M16	16,5	21,5	25,5	74,0	33,0	37,6	17,0	18,0	25	236,00

# SKP STANDART TİP KABLO PABUCU

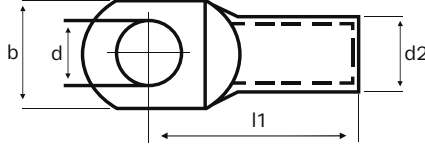
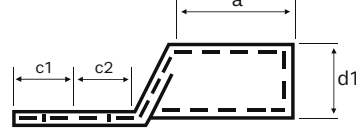

## Gwest Eko Tip Kablo Pabuçlarımız;

- \* **EN/13600** standartlarında bakır malzemeden imal edilmiştir.
- \* Sıkma işlemi yapılırken kırılmayı, sıkma işlemi sonrasında gevşemeyi önlemek için üretim esnasında **tavlı bakır borular** kullanılmıştır.
- \* Üretimde **%99.9** oranında iletkenliğe sahip bakır kullanılmıştır.
- \* **5-8 Micron** aralığında **100% Kalay** kaplama yapılmaktadır.

Sipariş Kodu	Ürün Kodu	Kablo Kesit (mm <sup>2</sup> )	Delik Çapı Ø	Boyutlar								Kutu Adet	Birim Fiyat TL / Adet
				d	d1	d2	l1	a	b	c1	c2		
3430	<b>SKP-S 10-5</b>	10 mm <sup>2</sup>	<b>M5</b>	<b>5,5</b>	<b>4,7</b>	<b>6,6</b>	<b>22,0</b>	<b>10,0</b>	<b>10,3</b>	<b>5,5</b>	<b>7,0</b>	1.000	9,00
3431	SKP-S 10-6		M6	6,5	4,7	6,6	22,0	10,0	10,3	5,5	7,0		
3432	SKP-S 10-8		M8	8,5	4,7	6,6	23,7	10,0	13,5	6,8	8,7		
3390	SKP-S 16-5	16 mm <sup>2</sup>	M5	5,5	5,6	7,8	24,0	12,0	11,2	5,5	6,5	500	12,50
<b>3433</b>	<b>SKP-S 16-6</b>		<b>M6</b>	<b>6,5</b>	<b>5,6</b>	<b>7,8</b>	<b>24,0</b>	<b>12,0</b>	<b>11,2</b>	<b>5,5</b>	<b>6,5</b>		
3434	SKP-S 16-8		M8	8,5	5,6	7,8	26,2	12,0	13,5	6,8	8,7		
3435	SKP-S 16-10		M10	10,5	5,6	7,8	26,0	12,0	16,0	7,5	8,5	500	14,00
3436	SKP-S 25-6	25 mm <sup>2</sup>	M6	6,5	7,1	9,5	32,2	16,0	13,7	6,8	9,2	400	22,00
<b>3437</b>	<b>SKP-S 25-8</b>		<b>M8</b>	<b>8,5</b>	<b>7,1</b>	<b>9,5</b>	<b>32,2</b>	<b>16,0</b>	<b>13,7</b>	<b>6,8</b>	<b>9,2</b>		
3438	SKP-S 25-10		M10	10,5	7,1	9,5	34,0	16,0	16,0	8,0	11,0		
3439	SKP-S 35-6	35 mm <sup>2</sup>	M6	6,5	8,2	10,8	35,7	19,0	15,3	8,3	9,7	200	31,00
<b>3440</b>	<b>SKP-S 35-8</b>		<b>M8</b>	<b>8,5</b>	<b>8,2</b>	<b>10,8</b>	<b>35,7</b>	<b>19,0</b>	<b>15,3</b>	<b>8,3</b>	<b>9,7</b>		
<b>3441</b>	<b>SKP-S 35-10</b>		<b>M10</b>	<b>10,5</b>	<b>8,2</b>	<b>10,8</b>	<b>38,0</b>	<b>19,0</b>	<b>15,7</b>	<b>10,0</b>	<b>12,0</b>		
3391	SKP-S 35-12		M12	13,0	8,2	10,8	38,0	19,0	18,0	10,0	12,0	150	33,50
3389	SKP-S 50-6	50 mm <sup>2</sup>	M6	6,5	10,1	13,0	39,2	21,0	18,9	8,3	9,7	150	44,50
3442	SKP-S 50-8		M8	8,5	10,1	13,0	39,2	21,0	18,9	8,3	9,7		
<b>3443</b>	<b>SKP-S 50-10</b>		<b>M10</b>	<b>10,5</b>	<b>10,1</b>	<b>13,0</b>	<b>41,5</b>	<b>21,0</b>	<b>18,9</b>	<b>10,0</b>	<b>12,0</b>		
3444	SKP-S 50-12		M12	13,0	10,1	13,0	41,5	21,0	18,9	10,0	12,0	150	48,00
3446	SKP-S 70-8	70 mm <sup>2</sup>	M8	8,5	11,5	14,7	42,3	23,0	21,1	8,3	9,7	100	64,00
<b>3447</b>	<b>SKP-S 70-10</b>		<b>M10</b>	<b>10,5</b>	<b>11,5</b>	<b>14,7</b>	<b>44,6</b>	<b>23,0</b>	<b>21,1</b>	<b>10,0</b>	<b>12,0</b>		
3448	SKP-S 70-12		M12	13,0	11,5	14,7	44,6	23,0	21,1	10,0	12,0		
3449	SKP-S 70-14		M14	15,0	11,5	14,7	47,6	23,0	21,5	15,0	15,0	100	72,00
3392	SKP-S 70-16		M16	17,0	11,5	14,7	47,6	23,0	21,5	15,0	15,0	100	72,00

## SKP STANDART TİP KABLO PABUCU

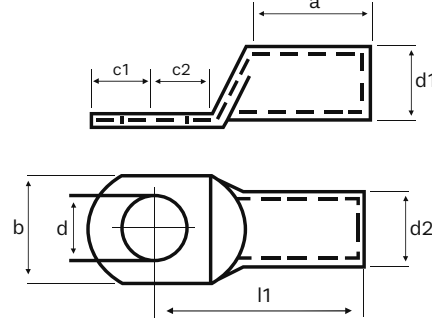

## Gwest Eko Tip Kablo Pabuçlarımız;

- \* EN/13600 standartlarında bakır malzemeden imal edilmiştir.
- \* Sıkma işlemi yapılırken kırılmayı, sıkma işlemi sonrasında gevşemeyi önlemek için üretim esnasında **tavlı bakır borular** kullanılmıştır.
- \* Üretimde **%99.9** oranında iletkenliğe sahip bakır kullanılmıştır.
- \* **5-8 Micron** aralığında **100% Kalay** kaplama yapılmaktadır.

Sipariş Kodu	Ürün Kodu	Kablo Kesit (mm <sup>2</sup> )	Delik Çapı Ø	Boyutlar								Kutu Adet	Birim Fiyat TL / Adet
				d	d1	d2	l1	a	b	c1	c2		
3450	SKP-S 95-8	95 mm <sup>2</sup>	M8	8,5	13,5	16,7	48,8	26,0	24,7	10,0	12,0	75	79,00
<b>3451</b>	<b>SKP-S 95-10</b>		<b>M10</b>	<b>10,5</b>	<b>13,5</b>	<b>16,7</b>	<b>48,8</b>	<b>26,0</b>	<b>24,7</b>	<b>10,0</b>	<b>12,0</b>	<b>75</b>	<b>79,00</b>
<b>3452</b>	<b>SKP-S 95-12</b>		<b>M12</b>	<b>13,0</b>	<b>13,5</b>	<b>16,7</b>	<b>48,8</b>	<b>26,0</b>	<b>24,7</b>	<b>10,0</b>	<b>12,0</b>	<b>75</b>	<b>79,00</b>
3453	SKP-S 120-10	120 mm <sup>2</sup>	M10	10,5	15,6	19,0	56,0	29,0	27,7	13,0	14,5	50	113,00
<b>3454</b>	<b>SKP-S 120-12</b>		<b>M12</b>	<b>13,0</b>	<b>15,6</b>	<b>19,0</b>	<b>56,0</b>	<b>29,0</b>	<b>27,7</b>	<b>13,0</b>	<b>14,5</b>	<b>50</b>	<b>113,00</b>
3393	SKP-S 120-14		M14	15,0	15,6	19,0	56,0	29,0	27,7	13,0	14,5	50	113,00
3455	SKP-S 120-16	150 mm <sup>2</sup>	M16	17,0	15,6	19,0	56,0	29,0	27,7	13,0	14,5	50	113,00
3456	SKP-S 150-10		M10	10,5	16,5	21,0	60,0	30,0	30,4	16,5	16,5	40	178,00
<b>3457</b>	<b>SKP-S 150-12</b>		<b>M12</b>	<b>13,0</b>	<b>16,5</b>	<b>21,0</b>	<b>60,0</b>	<b>30,0</b>	<b>30,4</b>	<b>16,5</b>	<b>16,5</b>	<b>40</b>	<b>178,00</b>
3394	SKP-S 150-14	185 mm <sup>2</sup>	M14	15,0	16,5	21,0	60,0	30,0	30,4	16,5	16,5	40	178,00
3458	SKP-S 150-16		M16	17,0	16,5	21,0	60,0	30,0	30,4	16,5	16,5	40	178,00
3395	SKP-S 185-10		M10	10,5	18,4	23,0	65,5	33,0	34,2	17,0	18,0	30	220,00
3459	SKP-S 185-12	240 mm <sup>2</sup>	M12	13,0	18,4	23,0	65,5	33,0	34,2	17,0	18,0	30	220,00
3396	SKP-S 185-14		M14	15,0	18,4	23,0	65,5	33,0	34,2	17,0	18,0	30	220,00
<b>3460</b>	<b>SKP-S 185-16</b>		<b>M16</b>	<b>17,0</b>	<b>18,4</b>	<b>23,0</b>	<b>65,5</b>	<b>33,0</b>	<b>34,2</b>	<b>17,0</b>	<b>18,0</b>	<b>30</b>	<b>220,00</b>
3397	SKP-S 240-10	300 mm <sup>2</sup>	M10	10,5	21,0	26,0	72,0	38,0	38,7	17,0	18,0	25	288,00
3461	SKP-S 240-12		M12	13,0	21,0	26,0	72,0	38,0	38,7	17,0	18,0	25	288,00
3398	SKP-S 240-14		M14	15,0	21,0	26,0	72,0	38,0	38,7	17,0	18,0	25	288,00
<b>3462</b>	<b>SKP-S 240-16</b>		<b>M16</b>	<b>17,0</b>	<b>21,0</b>	<b>26,0</b>	<b>72,0</b>	<b>38,0</b>	<b>38,7</b>	<b>17,0</b>	<b>18,0</b>	<b>25</b>	<b>288,00</b>
3399	SKP-S 300-12	300 mm <sup>2</sup>	M12	13,0	23,4	28,6	77,0	41,0	42,6	18,0	18,0	20	350,00
3463	SKP-S 300-14		M14	15,0	23,4	28,6	77,0	41,0	42,6	18,0	18,0	20	350,00
<b>3464</b>	<b>SKP-S 300-16</b>		<b>M16</b>	<b>17,0</b>	<b>23,4</b>	<b>28,6</b>	<b>77,0</b>	<b>41,0</b>	<b>42,6</b>	<b>18,0</b>	<b>18,0</b>	<b>20</b>	<b>350,00</b>

# DIN 46235 TİPİ KABLO PABUCU



- \* EN/13600 standartlarında bakır malzemeden imal edilmiştir.
- \* Sıkma işlemi yapılırken kırılmayı, sıkma işlemi sonrasında gevşemeyi önlemek için üretim esnasında tavlı bakır borular kullanılmıştır.
- \* Üretimde %99.9 oranında iletkenliğe sahip bakır kullanılmıştır.
- \* 5-8 Micron aralığında 100% Kalay kaplama yapılmaktadır.

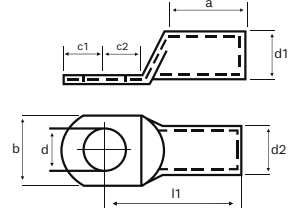

Sipariş Kodu	Ürün Kodu	Kablo Kesit (mm <sup>2</sup> )	Delik Çapı Ø	Boyutlar (mm)								Kutu Adet	Birim Fiyat TL / Adet
				d	d1	d2	l1	a	b	c1	c2		
7000	SKP-D 10-5	10 mm <sup>2</sup>	M5	5,3	4,5	7,0	27,0	10,0	9,0	7,0	8,5	500	12,50
7001	SKP-D 10-6		M6	6,4	4,5	7,0	27,0	10,0	9,0	7,5	8,5	500	12,50
7002	SKP-D 16-6	16 mm <sup>2</sup>	M6	6,4	5,5	8,5	36,0	20,0	13,0	7,5	8,0	250	27,00
7003	SKP-D 16-8		M8	8,4	5,5	8,5	36,0	20,0	13,0	10,0	10,0	250	27,00
7004	SKP-D 16-10		M10	10,5	5,5	8,5	36,0	20,0	17,0	12,0	12,0	250	27,00
7005	SKP-D 25-6	25 mm <sup>2</sup>	M6	6,4	7,0	10,0	38,0	20,0	14,0	7,5	8,0	200	36,00
7006	SKP-D 25-8		M8	8,4	7,0	10,0	38,0	20,0	16,0	10,0	10,0	200	36,00
7007	SKP-D 25-10		M10	10,5	7,0	10,0	38,0	20,0	17,0	12,0	12,0	200	36,00
7008	SKP-D 25-12		M12	13,0	7,0	10,0	38,0	20,0	19,0	13,0	13,0	200	36,00
7009	SKP-D 35-8	35 mm <sup>2</sup>	M8	8,4	8,2	12,5	42,0	20,0	17,0	10,0	10,0	120	63,00
7010	SKP-D 35-10		M10	10,5	8,2	12,5	42,0	20,0	19,0	12,0	12,0	120	63,00
7011	SKP-D 35-12		M12	13,0	8,2	12,5	42,0	20,0	21,0	13,0	13,0	120	63,00
7012	SKP-D 50-8	50 mm <sup>2</sup>	M8	8,4	10,0	14,5	52,0	28,0	20,0	10,0	10,0	65	96,00
7013	SKP-D 50-10		M10	10,5	10,0	14,5	52,0	28,0	22,0	12,0	12,0	65	96,00
7014	SKP-D 50-12		M12	13,0	10,0	14,5	52,0	28,0	24,0	13,0	13,0	65	96,00
7015	SKP-D 50-16		M16	17,0	10,0	14,5	52,0	28,0	28,0	16,0	16,0	65	96,00
7016	SKP-D 70-8	70 mm <sup>2</sup>	M8	8,4	11,5	16,5	55,0	28,0	24,0	10,0	10,0	50	135,00
7017	SKP-D 70-10		M10	10,5	11,5	16,5	55,0	28,0	24,0	12,0	12,0	50	135,00
7018	SKP-D 70-12		M12	13,0	11,5	16,5	55,0	28,0	24,0	13,0	13,0	50	135,00
7019	SKP-D 70-16		M16	17,0	11,5	16,5	55,0	28,0	30,0	16,0	16,0	50	135,00

## DIN 46235 TİPİ KABLO PABUCU



- \* EN/13600 standartlarında bakır malzemeden imal edilmiştir.
- \* Sıkma işlemi yapılırken kırılmayı, sıkma işlemi sonrasında gevşemeyi önlemek için üretim esnasında tavlı bakır borular kullanılmıştır.
- \* Üretimde %99.9 oranında iletkenliğe sahip bakır kullanılmıştır.
- \* 5-8 Micron aralığında 100% Kalay kaplama yapılmaktadır.

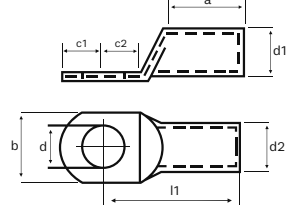

Sipariş Kodu	Ürün Kodu	Kablo Kesit (mm <sup>2</sup> )	Delik Çapı Ø	Boyutlar (mm)								Kutu Adet	Birim Fiyat TL / Adet
				d	d1	d2	l1	a	b	c1	c2		
7020	SKP-D 95-10	95 mm <sup>2</sup>	M10	10,5	13,5	19,0	65,0	35,0	28,0	12,0	12,0	30	183,00
7021	SKP-D 95-12		M12	13,0	13,5	19,0	65,0	35,0	28,0	13,0	13,0	30	183,00
7022	SKP-D 95-16		M16	17,0	13,5	19,0	65,0	35,0	32,0	16,0	16,0	30	183,00
7023	SKP-D 120-10	120 mm <sup>2</sup>	M10	10,5	15,5	21,0	70,0	35,0	32,0	15,0	16,0	25	248,00
7024	SKP-D 120-12		M12	13,0	15,5	21,0	70,0	35,0	32,0	16,0	17,0	25	248,00
7025	SKP-D 120-16		M16	17,0	15,5	21,0	70,0	35,0	32,0	19,0	20,0	25	248,00
7026	SKP-D 120-20		M20	21,0	15,5	21,0	70,0	35,0	38,0	21,0	22,0	25	248,00
7027	SKP-D 150-10	150 mm <sup>2</sup>	M10	10,5	17,0	23,5	78,0	35,0	34,0	15,0	16,0	20	340,00
7028	SKP-D 150-12		M12	13,0	17,0	23,5	78,0	35,0	34,0	16,0	17,0	20	340,00
7029	SKP-D 150-16		M16	17,0	17,0	23,5	78,0	35,0	34,0	19,0	20,0	20	340,00
7030	SKP-D 150-20		M20	21,0	17,0	23,5	78,0	35,0	40,0	21,0	22,0	20	340,00
7031	SKP-D 185-10	185 mm <sup>2</sup>	M10	10,5	19,0	25,5	82,0	40,0	37,0	15,0	16,0	15	385,00
7032	SKP-D 185-12		M12	13,0	19,0	25,5	82,0	40,0	37,0	16,0	17,0	15	385,00
7033	SKP-D 185-16		M16	17,0	19,0	25,5	82,0	40,0	37,0	19,0	20,0	15	385,00
7034	SKP-D 185-20		M20	21,0	19,0	25,5	82,0	40,0	40,0	21,0	22,0	15	385,00
7035	SKP-D 240-12	240 mm <sup>2</sup>	M12	13,0	21,5	29,0	92,0	40,0	42,0	16,0	17,0	10	540,00
7036	SKP-D 240-16		M16	17,0	21,5	29,0	92,0	40,0	42,0	19,0	20,0	10	540,00
7037	SKP-D 240-20		M20	21,0	21,5	29,0	92,0	40,0	45,0	21,0	22,0	10	540,00
7038	SKP-D 300-16	300 mm <sup>2</sup>	M16	17,0	24,5	32,0	100,0	50,0	48,0	19,0	22,0	10	650,00
7039	SKP-D 300-20		M20	21,0	24,5	32,0	100,0	50,0	48,0	22,0	22,0	10	650,00

# BİMETAL (AL-CU) KABLO PAPUCU



## Teknik Özellikler

İletken Malzeme

Malzeme : %99.9 Alüminyum ve Bakır

Çekme Derecesi : 110MPa

Çalışma Sıcaklığı : - 40 ° C --- +100 ° C



Sipariş Kodu	Ürün Kodu	Kablo Kesit (mm <sup>2</sup> )	Delik Çapı Ø	Boyutlar (mm)					Kutu Adet	Birim Fiyat TL / Adet
				d	D	l1	L	B		
7050	SKP-BM 16-10	16 mm <sup>2</sup>	M10	6	16	41	82	24	80	82,00
7051	SKP-BM 25-10	25 mm <sup>2</sup>	M10	7	16	41	82	24	80	82,00
7052	SKP-BM 35-10	35 mm <sup>2</sup>	M10	8.5	16	41	82	24	80	82,00
7053	SKP-BM 50-12	50 mm <sup>2</sup>	M12	9.8	20	49	90	25	50	115,00
7054	SKP-BM 70-12	70 mm <sup>2</sup>	M12	11.6	20	49	90	25	50	115,00
7055	SKP-BM 95-12	95 mm <sup>2</sup>	M12	13.8	20	49	90	25	50	115,00
7056	SKP-BM 120-12	120 mm <sup>2</sup>	M12	15.5	25	60	113	28	30	200,00
7057	SKP-BM 150-12	150 mm <sup>2</sup>	M12	17	25	60	113	28	30	200,00
7058	SKP-BM 185-12	185 mm <sup>2</sup>	M12	18.5	32	65	130	35	15	330,00
7059	SKP-BM 240-12	240 mm <sup>2</sup>	M12	21.5	32	65	130	35	15	330,00
7060	SKP-BM 300-12	300 mm <sup>2</sup>	M12	24	34	70,8	135	36	15	400,00
7061	SKP-BM 400-16	400 mm <sup>2</sup>	M16	26	34	70,8	135	36	9	600,00

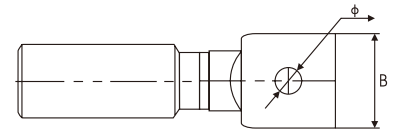
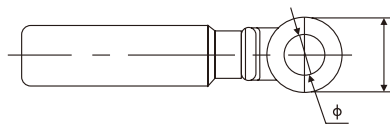
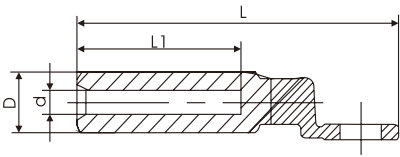

## Açıklama

Bimetal kablo pabuçları, alüminyum iletkenlerle, dağıtım ekipmanlarındaki güç kabloları ve elektrik ekipmanlarının bakır terminallerine bağlantısında kullanılan kablo pabucu çeşididir. Kullanılan alüminyum ve bakır elektrolitik özellikli olup iletkenlik derecesi çok iyidir.





## EK MUFLARI

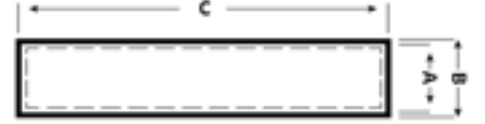

## Gwest Ek Muflarımız;

- \* **EN/13600** standartlarında bakır malzemeden imal edilmiştir.
- \* Sıkma işlemi yapılırken kırılmayı, sıkma işlemi sonrasında gevşemeyi önlemek için üretim esnasında **tavlı bakır borular** kullanılmıştır.
- \* Üretimde **%99.9** oranında iletkenliğe sahip bakır kullanılmıştır.
- \* **5-8 Micron** aralığında **100% Kalay** kaplama yapılmaktadır.

Sipariş Kodu	Ürün Kodu	Kablo Kesit (mm <sup>2</sup> )	Boyutlar			Kutu Adet	Birim Fiyat TL / Adet
			A	B	C		
3465	EKMUF - 10	10	4.7	6.6	30.0	1.000	<b>9,00</b>
3466	EKMUF - 16	16	5.5	7.0	35.0	500	<b>10,00</b>
3467	EKMUF - 25	25	7.0	9.0	40.0	300	<b>17,00</b>
3468	EKMUF - 35	35	8.5	10.5	45.0	200	<b>23,00</b>
3469	EKMUF - 50	50	10.0	12.0	50.0	100	<b>32,00</b>
3470	EKMUF - 70	70	11.5	14.0	55.0	75	<b>49,00</b>
3471	EKMUF - 95	95	13.5	16.0	60.0	50	<b>60,00</b>
3472	EKMUF - 120	120	15.5	18.0	65.0	50	<b>80,00</b>
3473	EKMUF - 150	150	16.5	20.0	70.0	30	<b>134,00</b>
3474	EKMUF - 185	185	18.5	22.0	75.0	25	<b>155,00</b>
3475	EKMUF - 240	240	21.5	25.5	85.0	20	<b>230,00</b>
3492	EKMUF - 300	300	23.5	28.5	100.0	15	<b>350,00</b>

## DELİKLİ MONTAJ RAYLARI



Malzeme : Galvaniz Kaplama  
Dış Genişlik : 35mm  
İç Genişlik : 27mm  
Derinlik : 7,5mm



Sipariş Kodu	Ürün Kodu	Uzunluk	Kutu Adet	Birim Fiyat TL / Adet
3494	GW - MR 030	30 cm	150	16,00
3495	GW - MR 1	1 m	50	43,00
3496	GW - MR 2	2 m	30	86,00

## DÜZ MONTAJ RAYLARI



Malzeme : Galvaniz Kaplama  
Dış Genişlik : 35mm  
İç Genişlik : 27mm  
Derinlik : 7,5mm



Sipariş Kodu	Ürün Kodu	Uzunluk	Kutu Adet	Birim Fiyat TL / Adet
3497	GW - MRD 030	30 cm	150	16,00
3498	GW - MRD 1	1 m	50	43,00
3499	GW - MRD 2	2 m	30	86,00

## MONOFAZE MÜŞTEREK W OTOMAT BARALARI



Sipariş Kodu	Ürün Kodu	Bakır Kalınlığı	Boy	Modül	Amper	Kutu Adet	Fiyat TL / Adet
3599	M - 5308	0.8 mm	53 cm	30 Otomat için	63 A	60	125,00
3600	M - 10608	0.8 mm	106 cm	60 Otomat için	63 A	60	250,00
3601	M - 531	1 mm	53 cm	30 Otomat için	80 A	60	150,00
3602	M - 1061	1 mm	106 cm	60 Otomat için	80 A	60	300,00
3603	M - 5315	1.5 mm	53 cm	30 Otomat için	100 A	60	220,00
3604	M - 10615	1.5 mm	106 cm	60 Otomat için	100 A	60	440,00

## TRİFAZE MÜŞTEREK W OTOMAT BARALARI



Sipariş Kodu	Ürün Kodu	Bakır Kalınlığı	Boy	Modül	Amper	Kutu Adet	Fiyat TL / Adet
3632	T - 5308	0.8 mm	53 cm	10 Grup için	63 A	24	375,00
3633	T - 10608	0.8 mm	106 cm	20 Grup için	63 A	24	750,00
3608	T - 531	1 mm	53 cm	10 Grup için	80 A	24	460,00
3609	T - 1061	1 mm	106 cm	20 Grup için	80 A	24	920,00
3613	T - 5315	1,5 mm	53 cm	10 Grup için	100 A	24	660,00
3614	T - 10615	1,5 mm	106 cm	20 Grup için	100 A	24	1.320,00
3627	Gwest - KAP			Monofaze Bara Kapağı			8,00
3628	Gwest - KAP			Trifaze Bara Kapağı			8,00

İSTEDİĞİNİZ ÖLÇÜDE KESİM YAPILIR.

## 2 KUTUPLU DAĞITICI ÜNİTELER

Birim Fiyat TL / Adet	<b>225,00</b>	
Sipariş Kodu	3701	
Ürün Kodu	<b>GW - 2x7</b>	
Akım	125 Amper	
Kablo Cinsi	Tek Damar	Çok Telli
Kablo Kesit (mm <sup>2</sup> )	<b>Giriş</b>	<b>Çıkış</b>
	1x10-35 mm <sup>2</sup>	1x10-25 mm <sup>2</sup> 5x2,5-6 mm <sup>2</sup>
	1x10-16 mm <sup>2</sup>	1x6-16 mm <sup>2</sup> 5x1,5-6 mm <sup>2</sup>
Ambalaj Adet	<b>Paket</b>	<b>Koli</b>
	1	138



Birim Fiyat TL / Adet	<b>320,00</b>	
Sipariş Kodu	3702	
Ürün Kodu	<b>GW - 2x11</b>	
Akım	125 Amper	
Kablo Cinsi	Tek Damar	Çok Telli
Kablo Kesit (mm <sup>2</sup> )	<b>Giriş</b>	<b>Çıkış</b>
	2x10-35 mm <sup>2</sup>	2x10-25 mm <sup>2</sup> 7x2,5-6 mm <sup>2</sup>
	2x10-16 mm <sup>2</sup>	2x6-16 mm <sup>2</sup> 7x1,5-6 mm <sup>2</sup>
Ambalaj Adet	<b>Paket</b>	<b>Koli</b>
	1	84

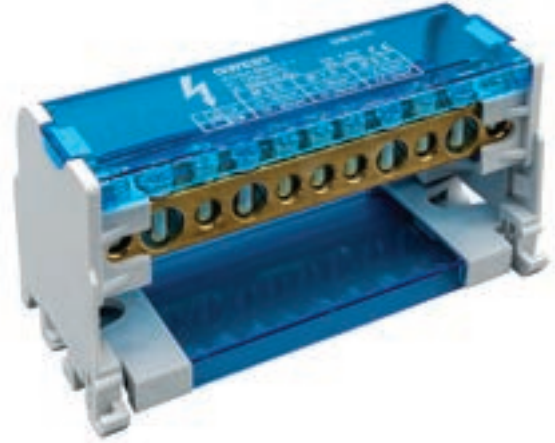

Birim Fiyat TL / Adet	<b>415,00</b>	
Sipariş Kodu	3703	
Ürün Kodu	<b>GW - 2x15</b>	
Akım	125 Amper	
Kablo Cinsi	Tek Damar	Çok Telli
Kablo Kesit (mm <sup>2</sup> )	<b>Giriş</b>	<b>Çıkış</b>
	2x10-35 mm <sup>2</sup>	2x10-25 mm <sup>2</sup> 11x2,5-6 mm <sup>2</sup>
	2x10-16 mm <sup>2</sup>	2x6-16 mm <sup>2</sup> 11x1,5-6 mm <sup>2</sup>
Ambalaj Adet	<b>Paket</b>	<b>Koli</b>
	1	72

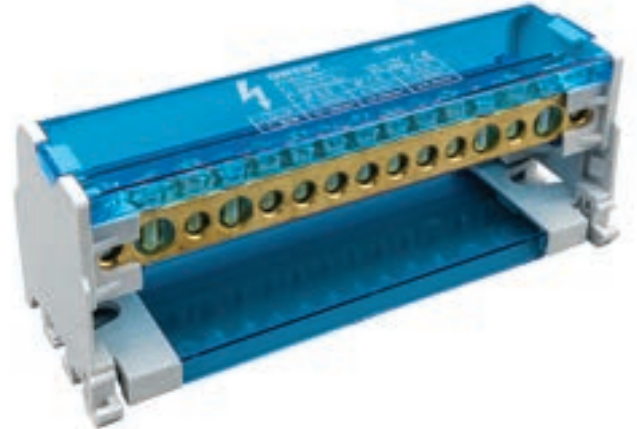

## 4 KUTUPLU DAĞITICI ÜNİTELER



Birim Fiyat TL / Adet	<b>415,00</b>	
Sipariş Kodu	3704	
Ürün Kodu	<b>GW - 4x7</b>	
Akım	125 Amper	
Kablo Cinsi	Tek Damar	Çok Tellli
Kablo Kesit (mm <sup>2</sup> )	<b>Giriş</b>	<b>Çıkış</b>
	1x10-35 mm <sup>2</sup>	1x10-25 mm <sup>2</sup> 5x2,5-6 mm <sup>2</sup>
	1x10-16 mm <sup>2</sup>	1x6-16 mm <sup>2</sup> 5x1,5-6 mm <sup>2</sup>
Ambalaj Adet	<b>Paket</b>	<b>Koli</b>
	1	74

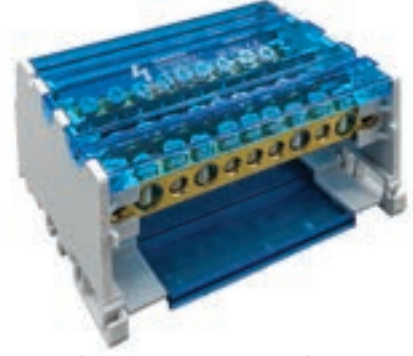

Birim Fiyat TL / Adet	<b>620,00</b>	
Sipariş Kodu	3705	
Ürün Kodu	<b>GW - 4x11</b>	
Akım	125 Amper	
Kablo Cinsi	Tek Damar	Çok Tellli
Kablo Kesit (mm <sup>2</sup> )	<b>Giriş</b>	<b>Çıkış</b>
	2x10-35 mm <sup>2</sup>	2x10-25 mm <sup>2</sup> 7x2,5-6 mm <sup>2</sup>
	2x10-16 mm <sup>2</sup>	2x6-16 mm <sup>2</sup> 7x1,5-6 mm <sup>2</sup>
Ambalaj Adet	<b>Paket</b>	<b>Koli</b>
	1	50

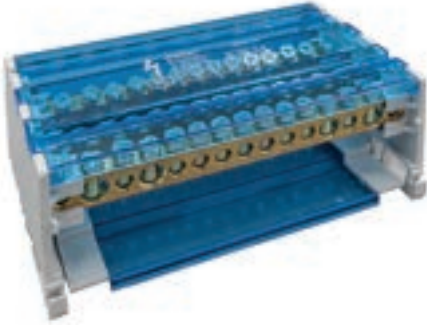

Birim Fiyat TL / Adet	<b>770,00</b>	
Sipariş Kodu	3706	
Ürün Kodu	<b>GW - 4x15</b>	
Akım	125 Amper	
Kablo Cinsi	Tek Damar	Çok Tellli
Kablo Kesit (mm <sup>2</sup> )	<b>Giriş</b>	<b>Çıkış</b>
	2x10-35 mm <sup>2</sup>	2x10-25 mm <sup>2</sup> 11x2,5-6 mm <sup>2</sup>
	2x10-16 mm <sup>2</sup>	2x6-16 mm <sup>2</sup> 11x1,5-6 mm <sup>2</sup>
Ambalaj Adet	<b>Paket</b>	<b>Koli</b>
	1	40



Birim Fiyat TL / Adet	<b>1.850,00</b>	
Sipariş Kodu	3707	
Ürün Kodu	<b>GW - 4x12/160A</b>	
Akım	160 Amper	
Kablo Cinsi	Tek Damar	Çok Tellli
Kablo Kesit (mm <sup>2</sup> )	<b>Giriş</b>	<b>Çıkış</b>
	1x10-50 mm <sup>2</sup>	3x10-35 mm <sup>2</sup> 8x2,5-16 mm <sup>2</sup>
	1x10-50 mm <sup>2</sup>	3x6-25 mm <sup>2</sup> 8x1,5-16 mm <sup>2</sup>
Ambalaj Adet	<b>Paket</b>	<b>Koli</b>
	1	18

## TEK KUTUPLU DAĞITICI ÜNİTELER

Birim Fiyat TL / Adet	<b>190,00</b>	
Sipariş Kodu	3708	
Ürün Kodu	<b>GW - 80A</b>	
Akım	80 Amper	
Kablo Kesit (mm <sup>2</sup> )	<b>Giriş</b>	<b>Çıkış</b>
	1x10-16 mm <sup>2</sup>	4x2,5-6 mm <sup>2</sup> 2x2,5-16 mm <sup>2</sup>
Ambalaj Adet	<b>Paket</b>	<b>Koli</b>
	5	250



Birim Fiyat TL / Adet	<b>390,00</b>	
Sipariş Kodu	3709	
Ürün Kodu	<b>GW - 125A</b>	
Akım	125 Amper	
Kablo Kesit (mm <sup>2</sup> )	<b>Giriş</b>	<b>Çıkış</b>
	1x10-35 mm <sup>2</sup>	6x2,5-16 mm <sup>2</sup> Köprü 1x6-16 mm <sup>2</sup>
Ambalaj Adet	<b>Paket</b>	<b>Koli</b>
	5	160



Birim Fiyat TL / Adet	<b>395,00</b>	
Sipariş Kodu	3710	
Ürün Kodu	<b>GW - 160A</b>	
Akım	160 Amper	
Kablo Kesit (mm <sup>2</sup> )	<b>Giriş</b>	<b>Çıkış</b>
	1x10-70 mm <sup>2</sup>	6x2,5-16 mm <sup>2</sup> Köprü 1x6-16 mm <sup>2</sup>
Ambalaj Adet	<b>Paket</b>	<b>Koli</b>
	5	160



## TEK KUTUPLU DAĞITICI ÜNİTELER

Birim Fiyat TL / Adet	<b>1.140,00</b>	
Sipariş Kodu	3711	
Ürün Kodu	<b>GW - 250A</b>	
Akım	250 Amper	
Kablo Kesit (mm <sup>2</sup> )	<b>Giriş</b>	<b>Çıkış</b>
	1x35-120 mm <sup>2</sup>	4x2,5-10 mm <sup>2</sup> 5x2,5-16 mm <sup>2</sup> 2x6-35 mm <sup>2</sup>
Ambalaj Adet	<b>Paket</b>	<b>Koli</b>
	3	54



Birim Fiyat TL / Adet	<b>1.200,00</b>	
Sipariş Kodu	3712	
Ürün Kodu	<b>GW - 400A</b>	
Akım	400 Amper	
Kablo Kesit (mm <sup>2</sup> )	<b>Giriş</b>	<b>Çıkış</b>
	1x95-185 mm <sup>2</sup>	4x2,5-10 mm <sup>2</sup> 5x2,5-16 mm <sup>2</sup> 2x6-35 mm <sup>2</sup>
Ambalaj Adet	<b>Paket</b>	<b>Koli</b>
	3	54



Birim Fiyat TL / Adet	<b>1.300,00</b>	
Sipariş Kodu	3713	
Ürün Kodu	<b>GW - 500A</b>	
Akım	500 Amper	
Kablo Kesit (mm <sup>2</sup> )	<b>Giriş</b>	<b>Çıkış</b>
	8x24 mm <sup>2</sup>	4x2,5-10 mm <sup>2</sup> 5x2,5-16 mm <sup>2</sup> 2x6-35 mm <sup>2</sup>
Ambalaj Adet	<b>Paket</b>	<b>Koli</b>
	3	54









# KOMPAKT KLEMENSLER

## Geçmeli ve Çok Amaçlı





## GEÇMELİ BUAT KLEMENSLER

	Sipariş Kodu	Ürün Kodu	Renk	Kablo Kesiti	Ebatlar			Ambalaj Adet		Birim Fiyat TL / Adet
					En	Boy	Yükseklik	Paket	Koli	
	3501	GW 2,5 - 2	Beyaz	0,50 - 2,5 mm <sup>2</sup>	9.8	16.4	5.8	200	10.000	<b>4,50</b>
	3502	GW 2,5 - 3	Turuncu	0,50 - 2,5 mm <sup>2</sup>	13.9	16.4	5.8	200	10.000	<b>4,70</b>
	3503	GW 2,5 - 4	Kırmızı	0,50 - 2,5 mm <sup>2</sup>	17.9	16.4	5.8	100	5.000	<b>5,40</b>
	3504	GW 2,5 - 5	Sarı	0,50 - 2,5 mm <sup>2</sup>	21.9	16.4	5.8	100	5.000	<b>6,30</b>
	3505	GW 2,5 - 6	Kırmızı	0,50 - 2,5 mm <sup>2</sup>	13.8	16.4	11.25	100	5.000	<b>7,90</b>
	3506	GW 2,5 - 8	Gri	0,50 - 2,5 mm <sup>2</sup>	17.8	16.4	11.25	100	5.000	<b>9,00</b>

Çalışma Sıcaklığı: -40°C + 105°C

Nominal Akım : 24A

Nominal Gerilim : 220V

## ÇOK AMAÇLI KLEMENSLER

	Sipariş Kodu	Ürün Kodu	Kablo Kesiti	Açıklama	Ambalaj Adet		Birim Fiyat TL / Adet
					Paket	Koli	
	3507	GW - 412	0,14 - 4,0 mm <sup>2</sup>	2 İletken Bağlantılı	100	5.000	<b>8,00</b>
	3508	GW - 413	0,14 - 4,0 mm <sup>2</sup>	3 İletken Bağlantılı	100	5.000	<b>10,70</b>
	3509	GW - 414	0,14 - 4,0 mm <sup>2</sup>	4 İletken Bağlantılı	50	2.500	<b>13,00</b>
	3510	GW - 415	0,14 - 4,0 mm <sup>2</sup>	5 İletken Bağlantılı	50	2.500	<b>15,60</b>

Çalışma Sıcaklığı: -40°C + 105°C

Nominal Akım : 32A

Nominal Gerilim : 450V



# MAKARON GRUBU

Ve Kablo orabı



[www.guvenelektrik.com.tr](http://www.guvenelektrik.com.tr)

# ISI İLE DARALAN SİYAH MAKARONLAR

## TEKNİK ÖZELLİKLER



Malzeme : Polyolefin

Daralma Oranı : 2/1

Yanmazlık : Kendi kendine söner

Çalışma Sıcaklığı : -55°C -- +125°C

Sipariş Kodu	Ölçü		Daralmadan Önce (mm)		Daralmadan Sonra (mm)		Makara / Mt.	Koli Miktarı	Birim Fiyat USD / Mt.
	İnch	mm	İç Çap	Cidar Kalınlığı	İç Çap	Cidar Kalınlığı			
4015	----	1	2,0 ± 0,3	0,16 ± 0,05	0,70	0,30 ± 0,05	200	3.200	0,085
4016	----	1,5	2,0 ± 0,3	0,16 ± 0,05	0,80	0,30 ± 0,05	200	2.400	0,097
4017	----	2	2,5 ± 0,3	0,16 ± 0,05	1,00	0,35 ± 0,05	200	3.000	0,115
4003	3/32	2,4	3,0 ± 0,3	0,16 ± 0,05	1,50	0,35 ± 0,05	200	3.000	0,115
4018	----	2,5	3,0 ± 0,3	0,16 ± 0,05	1,25	0,38 ± 0,05	200	2.600	0,15
4019	----	3	3,5 ± 0,4	0,20 ± 0,05	1,50	0,38 ± 0,05	200	2.200	0,16
4004	1/8	3,2	3,5 ± 0,4	0,20 ± 0,05	1,75	0,40 ± 0,05	200	2.200	0,16
4020	----	3,5	4,0 ± 0,4	0,20 ± 0,05	1,75	0,40 ± 0,05	200	1.800	0,17
4021	----	4	4,5 ± 0,4	0,20 ± 0,05	2,00	0,45 ± 0,05	200	1.400	0,20
4022	----	4,5	4,8 ± 0,4	0,20 ± 0,05	2,00	0,47 ± 0,08	200	1.200	0,23
4005	3/16	4,8	5,2 ± 0,4	0,20 ± 0,05	2,60	0,47 ± 0,08	200	1.200	0,23
4023	----	5	5,5 ± 0,4	0,20 ± 0,05	2,50	0,55 ± 0,08	200	1000	0,25
4024	----	6	6,5 ± 0,4	0,22 ± 0,05	3,00	0,55 ± 0,08	200	800	0,29
4006	1/4	6,4	7,0 ± 0,4	0,28 ± 0,05	3,50	0,55 ± 0,08	200	800	0,29
4025	----	7	7,5 ± 0,4	0,28 ± 0,05	3,50	0,60 ± 0,08	100	500	0,35
4026	----	8	8,5 ± 0,4	0,30 ± 0,08	4,00	0,60 ± 0,08	100	1.300	0,35
4007	3/8	9,5	10,0 ± 0,5	0,30 ± 0,08	5,00	0,60 ± 0,08	100	1.200	0,35
4028	----	10	10,0 ± 0,5	0,30 ± 0,08	5,00	0,60 ± 0,08	100	1.100	0,39
4008	1/2	12,7	13,0 ± 0,5	0,33 ± 0,10	6,50	0,65 ± 0,08	100	1.000	0,45
4031	----	13	13,5 ± 0,5	0,33 ± 0,10	6,50	0,65 ± 0,08	100	900	0,48
4032	----	14	14,5 ± 0,5	0,33 ± 0,10	7,00	0,70 ± 0,08	100	900	0,56
4034	4/5	16	16,5 ± 0,6	0,35 ± 0,12	8,00	0,75 ± 0,08	100	800	0,75
4036	----	18	19,0 ± 0,6	0,40 ± 0,15	9,00	0,80 ± 0,15	100	700	0,98
4009	3/4	19,1	20,5 ± 0,6	0,40 ± 0,15	10,00	0,80 ± 0,15	100	700	0,98
4038	----	20	20,5 ± 0,6	0,40 ± 0,15	10,00	0,80 ± 0,15	100	600	1,25
4039	----	22	22,5 ± 0,7	0,45 ± 0,15	12,00	0,95 ± 0,15	100	600	1,55
4010	1	25,4	25,6 ± 0,7	0,45 ± 0,15	12,00	0,95 ± 0,15	50	300	1,65
4040	----	30	31,5 ± 0,7	0,50 ± 0,15	15,00	0,95 ± 0,15	50	250	2,15
4011	1 - 1/4	32	33,0 ± 0,7	0,50 ± 0,15	16,50	0,95 ± 0,15	50	250	2,15
4041	----	35	38,0 ± 0,7	0,50 ± 0,15	16,00	1,00 ± 0,15	50	200	2,70
4012	1 - 1/2	38	40,0 ± 0,7	0,50 ± 0,15	20,00	1,00 ± 0,15	50	200	3,00
4042	----	40	40,5 ± 0,7	0,50 ± 0,15	20,00	1,00 ± 0,15	50	200	3,00
4013	2	51	52,5 ± 0,7	0,50 ± 0,15	25,00	1,00 ± 0,15	25	125	3,80
4043	----	60	60,5 ± 0,8	0,52 ± 0,15	30,00	1,00 ± 0,16	25	100	5,10
4044	----	70	70,5 ± 1,0	0,55 ± 0,15	40,00	1,10 ± 0,18	25	75	6,80
4045	----	80	82,0 ± 1,0	0,55 ± 0,15	40,00	1,10 ± 0,18	25	75	7,50
4050	----	90	90,0 ± 1,0	0,55 ± 0,15	45,00	1,10 ± 0,18	25	50	8,50
4046	4	102	105,0 ± 1,0	0,55 ± 0,15	51,00	1,10 ± 0,18	25	50	9,50
4047	----	120	120,0 ± 1,0	0,55 ± 0,15	60,00	1,10 ± 0,18	25	50	13,00
4048	----	150	150,0 ± 1,0	0,55 ± 0,15	76,00	1,10 ± 0,18	25	50	19,00
4049	----	180	180,0 ± 1,0	0,55 ± 0,15	90,00	1,10 ± 0,18	25	25	27,00

# ISI İLE DARALAN RENKLİ MAKARONLAR

## ŞEFFAF - BEYAZ - KIRMIZI - MAVİ - SARI - YEŞİL - GRİ

Ölçü		Sipariş Kodu							Makara / Mt.	Koli Miktarı	Fiyat Usd / Mt.
İnch	mm	ŞEFFAF	BEYAZ	KIRMIZI	MAVİ	SARI	YEŞİL	GRİ			
---	1,5	4201	4289	4219	4237	4254	4272	4306	200	3.200	0,11
---	2,5	4202	4290	4220	4238	4256	4273	4307	200	2.600	0,17
1/8	3,2	4203	4291	4221	4239	4257	4274	4308	200	2.200	0,20
---	3,5	---	4292	---	---	4258	---	---	200	1.800	0,21
Yassı	3,5	---	4395	---	---	4390	---	---	100	1.600	0,21
3/16	4,8	4204	4293	4222	4240	4259	4275	4309	100	1.000	0,27
Yassı	4,8	---	4396	---	---	4391	---	---	100	1.500	0,27
1/4	6,4	4205	4294	4224	4241	4260	4276	4310	100	700	0,33
Yassı	6,4	---	4397	---	---	4392	---	---	100	1.500	0,33
Yassı	7	---	4398	---	---	4393	---	---	100	1.400	0,33
3/8	9,5	4206	4295	4226	4242	4261	4278	4311	100	1.200	0,39
---	13	4208	4296	4227	4243	4262	4279	4312	100	900	0,55
4/5	16	4209	4297	4228	4244	4263	4280	4313	100	800	0,85
---	20	4210	4298	4229	4245	4264	4281	4314	100	600	1,50
1	25,4	4211	4299	4230	4246	4265	4282	4315	50	300	1,90
1 - 1/4	32	4212	4300	4231	4247	4266	4283	4316	50	250	2,40
1 - 1/2	38	4213	4301	4232	4248	4267	4284	4317	50	200	3,60
2	51	4214	4302	4233	4249	4268	4285	4318	25	125	4,20
---	60	4215	4303	4234	4250	4269	4286	4319	25	100	5,80
---	80	4216	4304	4235	4251	4270	4287	4320	25	75	8,00
4	102	4217	4305	4236	4252	4271	4288	4321	25	50	11,00

## TEKNİK ÖZELLİKLER

- **Malzeme** : Polyolefin
- **Daralma Oranı** : 2/1
- **Yanmazlık** : Kendi kendine söner
- **Çalışma Sıcaklığı** : -55°C -- +125°C



## ISI İLE DARALAN RENKLİ MAKARONLAR KAHVERENGİ

Sipariş Kodu	Ölçü		Daralmadan Önce (mm)		Daralmadan Sonra (mm)		Makara / Mt.	Koli Miktarı	Birim Fiyat USD / Mt.
	İnch	mm	İç Çap	Cidar Kalınlığı	İç Çap	Cidar Kalınlığı			
4322	---	1,5	2,0 ± 0,3	0,16 ± 0,05	0,80	0,30 ± 0,05	200	3.200	0,12
4323	---	2,5	3,0 ± 0,3	0,16 ± 0,05	1,25	0,38 ± 0,05	200	2.600	0,18
4324	1/8	3,2	3,5 ± 0,4	0,20 ± 0,05	1,75	0,40 ± 0,05	200	2.200	0,22
4325	3/16	4,8	5,2 ± 0,4	0,20 ± 0,05	2,60	0,47 ± 0,08	100	1.000	0,29
4326	1/4	6,4	7,0 ± 0,4	0,28 ± 0,05	3,50	0,55 ± 0,08	100	700	0,38
4327	3/8	9,5	10,0 ± 0,5	0,30 ± 0,08	5,00	0,60 ± 0,08	100	1.200	0,44
4328	---	13	13,5 ± 0,5	0,33 ± 0,10	6,50	0,65 ± 0,08	100	900	0,60
4329	4/5	16	16,5 ± 0,6	0,35 ± 0,12	8,00	0,75 ± 0,08	100	800	1,05
4330	---	20	20,5 ± 0,6	0,40 ± 0,15	10,00	0,80 ± 0,15	100	600	1,55
4331	1	25,4	25,6 ± 0,7	0,45 ± 0,15	12,00	0,95 ± 0,15	50	300	2,10
4332	1 - 1/4	32	33,0 ± 0,7	0,50 ± 0,15	16,50	0,95 ± 0,15	50	250	2,80
4333	1 - 1/2	38	40,0 ± 0,7	0,50 ± 0,15	20,00	1,00 ± 0,15	50	200	4,10
4334	2	51	52,5 ± 0,7	0,50 ± 0,15	25,00	1,00 ± 0,15	25	125	4,90
4335	---	60	60,5 ± 0,8	0,52 ± 0,15	30,00	1,00 ± 0,16	25	100	7,50
4336	---	80	82,0 ± 1,0	0,55 ± 0,15	40,00	1,10 ± 0,18	25	75	9,00
4337	4	102	105,0 ± 1,0	0,55 ± 0,15	51,00	1,10 ± 0,18	25	50	13,50



### TEKNİK ÖZELLİKLER

- **Malzeme** : Polyolefin
- **Daralma Oranı** : 2/1
- **Yanmazlık** : Kendi kendine söner
- **Çalışma Sıcaklığı** : -55°C -- +125°C



# ISI İLE DARALAN RENKLİ MAKARONLAR

## SARI YEŞİL

Sipariş Kodu	Ölçü		Daralmadan Önce (mm)		Daralmadan Sonra (mm)		Makara / Mt.	Koli Miktarı	Birim Fiyat USD / Mt.
	İnch	mm	İç Çap	Cidar Kalınlığı	İç Çap	Cidar Kalınlığı			
4102	3/32	2,4	3,0 ± 0,3	0,16 ± 0,05	1,50	0,35 ± 0,05	200	3.000	0,42
4103	1/8	3,2	3,5 ± 0,4	0,20 ± 0,05	1,75	0,40 ± 0,05	200	2.200	0,43
4104	3/16	4,8	5,2 ± 0,4	0,20 ± 0,05	2,60	0,47 ± 0,08	100	1.000	0,44
4105	1/4	6,4	7,0 ± 0,4	0,28 ± 0,05	3,50	0,55 ± 0,08	100	700	0,50
4106	3/8	9,5	10,0 ± 0,5	0,30 ± 0,08	5,00	0,60 ± 0,08	100	1.200	0,68
4107	---	13	13,5 ± 0,5	0,33 ± 0,10	6,50	0,65 ± 0,08	100	900	1,00
4108	4/5	16	16,5 ± 0,6	0,35 ± 0,12	8,00	0,75 ± 0,08	100	800	1,45
4109	---	20	20,5 ± 0,6	0,40 ± 0,15	10,00	0,80 ± 0,15	100	600	1,90
4110	1	25,4	25,6 ± 0,7	0,45 ± 0,15	12,00	0,95 ± 0,15	50	300	2,75
4111	1 - 1/4	32	33,0 ± 0,7	0,50 ± 0,15	16,50	0,95 ± 0,15	50	250	3,70
4112	1 - 1/2	38	40,0 ± 0,7	0,50 ± 0,15	20,00	1,00 ± 0,15	50	200	5,00
4113	2	51	52,5 ± 0,7	0,50 ± 0,15	25,00	1,00 ± 0,15	50	125	7,00
4114	---	60	60,5 ± 0,8	0,52 ± 0,15	30,00	1,00 ± 0,16	25	100	10,00
4115	---	80	82,0 ± 1,0	0,55 ± 0,15	40,00	1,10 ± 0,18	25	75	15,00
4116	4	102	105,0 ± 1,0	0,55 ± 0,15	51,00	1,10 ± 0,18	25	50	23,00



## TEKNİK ÖZELLİKLER

- Malzeme :** Polyolefin
- Daralma Oranı :** 2/1
- Yanmazlık :** Kendi kendine söner
- Çalışma Sıcaklığı :** -55°C -- +125°C



## İÇİ YAPIŞKANLI DARALAN MAKARONLAR

Sipariş Kodu	Ölçü mm	Daralmadan Önce (mm)	Daralmadan Sonra (mm)			Makara / Mt.	Koli Miktarı	Birim Fiyat USD / Mt.
		İç Çap	Azami İç Çap	Anma Cıdar Kalınlığı	Anma Yapışkanlığı			
4418	3/1	3	1.00	1.10 ± 0.10	0.50	200	1.800	0,65
4419	4.8/1.5	4.8	1.50	1.20 ± 0.10	0.50	100	900	0,80
4420	6/2	6	2.00	1.30 ± 0.10	0.50	100	600	1,20
4421	9/3	9	3.00	1.70 ± 0.15	0.60	50	300	1,60
4405	12/4	12	4.00	2.00 ± 0.20	0.80	1.20 Boy	250	2,30
4406	16/5	16	5.00	2.20 ± 0.20	0.80	1.20 Boy	250	3,20
4407	19/6	19	6.00	2.30 ± 0.20	0.80	1.20 Boy	150	4,50
4408	28/9	28	9.00	2.40 ± 0.20	1.05	1.20 Boy	110	5,10
4409	33/10	33	10.00	2.50 ± 0.20	1.05	1.20 Boy	100	5,80
4410	40/12	40	12.00	2.50 ± 0.20	1.05	1.20 Boy	70	6,40
4411	44/14	44	14.00	2.50 ± 0.20	1.05	1.20 Boy	60	7,10
4412	52/18	52	18.00	2.50 ± 0.20	1.05	1.20 Boy	60	8,00
4414	70/25	70	25.00	3.00 ± 0.30	1.35	1.20 Boy	32	11,30
4415	90/30	90	30.00	3.00 ± 0.30	1.35	1.20 Boy	24	16,00
4416	125/40	125	40.00	3.00 ± 0.30	1.35	1.20 Boy	20	20,00



## TEKNİK ÖZELLİKLER

- **Malzeme :** Polyolefin
- **Daralma Oranı :** 3/1
- **Yanmazlık :** Kendi kendine söner
- **Çalışma Sıcaklığı :** -55°C -- +125°C



## KABLO TOPLAMA ÇORABI

Sipariş Kodu	Ölçü	Renk	Esneleme Aralığı		Makara / Mt.	Birim Fiyat USD / Mt.
			Min (mm)	Max (min)		
4501	3 mm	Siyah	1	6	100	0,24
4502	6 mm	Siyah	3	9	100	0,29
4503	8 mm	Siyah	5	16	100	0,30
4504	10 mm	Siyah	7	19	100	0,36
4505	12 mm	Siyah	8	24	100	0,43
4506	15 mm	Siyah	10	27	100	0,48
4507	20 mm	Siyah	14	30	100	0,56
4508	25 mm	Siyah	18	35	100	0,72
4509	30 mm	Siyah	20	50	50	0,87
4510	40 mm	Siyah	30	60	50	1,14
4511	50 mm	Siyah	40	80	25	1,40

## TEKNİK ÖZELLİKLER

- **Malzeme :** Pet (Polyester)
- **Çalışma Sıcaklığı :** -50°C -- +150°C
- **Dayanım Üst Noktası :** 220 °C
- **Erime Noktası :** +250 °C





## H CLASS CAM ELYAF SİLİKON İZOLELİ MAKARONLAR

Sipariş Kodu	Ölçü	Renk	Makara / Mt.	Koli Miktarı	Birim Fiyat USD / Mt.
4703	2 mm	Kırmızı	200	4.000	0,22
4705	3 mm	Kırmızı	100	2.500	0,34
4706	4 mm	Kırmızı	100	1.500	0,46
4707	5 mm	Kırmızı	100	1.200	0,55
4708	6 mm	Kırmızı	100	1.000	0,68
4709	7 mm	Kırmızı	100	800	0,78
4710	8 mm	Kırmızı	50	500	0,90
4711	10 mm	Kırmızı	50	500	1,23
4712	12 mm	Kırmızı	50	500	1,53
4713	14 mm	Kırmızı	50	500	1,83
4714	16 mm	Kırmızı	25	500	2,45
4715	18 mm	Kırmızı	25	400	3,20
4716	20 mm	Kırmızı	25	400	4,10
4717	25 mm	Kırmızı	25	350	7,80
4718	30 mm	Kırmızı	25	200	11,50
4719	35 mm	Kırmızı	25	200	13,50



### TEKNİK ÖZELLİKLER

- Malzeme :** Silikon İzoleli Cam Elyaf Örgü Makaron
- Çalışma Sıcaklığı :** -60 °C -- +250 °C



# MEKANİK VE HİDROLİK El Aletleri



## YÜKSÜK SIKMA PENSELERİ

Sipariş Kodu: 5026

Ürün Kodu: GW – B4

0.25 – 6 mm<sup>2</sup> Yüksek Sıkma Pensesi

72,00 USD

Sipariş Kodu: 5006

Ürün Kodu: GW – 6

6 – 16 mm<sup>2</sup> Yüksek Sıkma Pensesi

76,00 USD

Sipariş Kodu: 5005

Ürün Kodu: GW – 5

0.50 – 6 mm<sup>2</sup> Yüksek Sıkma Pensesi

76,00 USD

Sipariş Kodu: 5008

Ürün Kodu: GW – 8

0.08 – 6 mm<sup>2</sup> Yüksek Sıkma Pensesi (4 Köşe)

99,00 USD

Sipariş Kodu: 5009

Ürün Kodu: GW – 9

0.08 – 6 mm<sup>2</sup> Yüksek Sıkma Pensesi (6 Köşe)

115,00 USD

Sipariş Kodu: 5015

Ürün Kodu: GW – 17

25 – 35 mm<sup>2</sup> Yüksek Sıkma Pensesi

80,00 USD

## İZOLESİZ KABLO UCU VE KONNEKTÖR SIKMA PENSELERİ

Sipariş Kodu: 5021	Ürün Kodu: GW - 11
0.50 - 6 mm <sup>2</sup> İzolesiz Terminal Sıkma Pensesi	
	
	
<b>77,00 USD</b>	

Sipariş Kodu: 5022	Ürün Kodu: GW - 12
1.00 - 10 mm <sup>2</sup> İzolesiz Terminal Sıkma Pensesi	
	
	
<b>77,00 USD</b>	

Sipariş Kodu: 5013	Ürün Kodu: GW - 13
28 - 22 / 24 - 18 (Molex) Konnektör Ucu Sıkma Pensesi (AWG)	
	
	
<b>80,00 USD</b>	

## İZOLELİ KABLO UCU SIKMA PENSELERİ

Sipariş Kodu: 5016	Ürün Kodu: GW - 1
0.50 - 6 mm <sup>2</sup> İzoleli Kablo Ucu Sıkma Pensesi	
	
	
<b>65,00 USD</b>	

Sipariş Kodu: 5017	Ürün Kodu: GW - 7
0.50 - 6 mm <sup>2</sup> İzoleli Kablo Ucu Sıkma Pensesi	
	
	
<b>77,00 USD</b>	

## MULTİ FONKSİYONEL YÜKSÜK VE KABLO UCU SIKMA PENSESİ

Sipariş Kodu: 5070

Ürün Kodu: T03C - 5D

Takım İçerikli Çanta

### Takım İçeriği

- GW - 5 ..... Yüksük Sıkma 0.5 - 6 mm
- GW - 6 ..... Yüksük Sıkma 6 - 16 mm
- GW - 1 ..... Kablo Ucu Sıkma 0.5 - 6 mm
- GW - 11 ..... İzolesiz Terminal Sıkma 1 - 4mm
- GW - T8 ..... Kaynaklı Papuç Sıkma 0.5 - 10mm



170,00 USD

## KABLO SIYIRMA PENSESİ

Sipariş Kodu: 5028

Ürün Kodu: GW - 318

0.50 - 6 mm<sup>2</sup> Kablo Siyirma Pensesi

36,00 USD

## KABLO BAĞI SIKMA PENSELERİ

Sipariş Kodu: 5054

Ürün Kodu: TG - 008

2.2 - 4.8 mm<sup>2</sup> Kablo Bağı Sıkma Pensesi

71,00 USD

Sipariş Kodu: 5055

Ürün Kodu: TG - 009

3.6 - 9 mm<sup>2</sup> Kablo Bağı Sıkma Pensesi

48,00 USD

Sipariş Kodu: 5056

Ürün Kodu: TG - 011

4.6 - 12 mm<sup>2</sup> Metal Kablo Bağı Sıkma Pensesi

195,00 USD

## KABLO PABUCU SIKMA PENSELERİ

Sipariş Kodu: 5018

Ürün Kodu: GW - T8

1.5 - 10 mm<sup>2</sup> SKP Sıkma Pensesi**66,00 USD**

Sipariş Kodu: 5019

Ürün Kodu: GW - T9

10 - 16 mm<sup>2</sup> SKP Sıkma Pensesi**66,00 USD**

Sipariş Kodu: 5045

Ürün Kodu: JY - 0650

6 - 50 mm<sup>2</sup> SKP Sıkma Pensesi**95,00 USD**

Sipariş Kodu: 5046

Ürün Kodu: JY - 06120

10 - 120 mm<sup>2</sup> SKP Sıkma Pensesi**190,00 USD**

## HİDROLİK KABLO PABUCU SIKMA PENSELERİ

Sipariş Kodu: 5050

Ürün Kodu: YOQ 120

10 - 120 mm<sup>2</sup> Hidrolik SKP Sıkma Pensesi (Çantalı Set)**150,00 USD**

Sipariş Kodu: 5051

Ürün Kodu: YQK 300

16 - 300 mm<sup>2</sup> Hidrolik SKP Sıkma Pensesi (Çantalı Set)**160,00 USD**

## KABLO KESME MAKASLARI

Sipariş Kodu: 5040

Ürün Kodu: CC- 60

60 mm<sup>2</sup> Kablo Kesme Makası

45,00 USD

Sipariş Kodu: 5041

Ürün Kodu: TC- 100

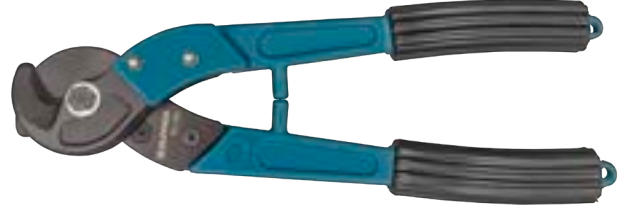
120 mm<sup>2</sup> Kablo Kesme Makası

76,00 USD

Sipariş Kodu: 5042

Ürün Kodu: TC- 250

250 mm<sup>2</sup> Kablo Kesme Makası

145,00 USD

Sipariş Kodu: 5044

Ürün Kodu: TC - 500

630 mm<sup>2</sup> Kablo Kesme Makası

210,00 USD

Sipariş Kodu: 5067

Ürün Kodu: TCR- 325

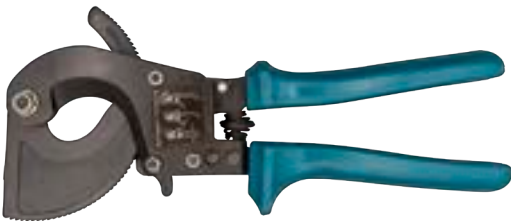
325 mm<sup>2</sup> Bakır ve Alüminyum Kablo Kesme Makası

210,00 USD

Sipariş Kodu: 5069

Ürün Kodu: ZCR - 52

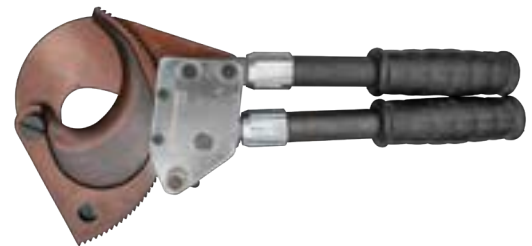
500 mm<sup>2</sup> Çok Telli Kablo Kesme Makası

350,00 USD



# BUTON SERİSİ

## Ve Aksesuarları







## Ø 22mm BUTON SERİSİ YAYLI BUTONLAR

Sipariş Kodu	Ürün Kodu	Kontakt	Açıklama	Renk	Kutu Adet	Koli Adet	Birim Fiyat TL / Ad.	
	6001	A5 - 10	1NO	Yaylı Buton	Yeşil	10	300	85,00
	6002	A5 - 01	1NC	Yaylı Buton	Kırmızı	10	300	85,00
	6003	A5 - 11	1NO	Yaylı Buton	Sarı	10	300	85,00
	6004	A5 - 21	1NO	Yaylı Buton	Mavi	10	300	85,00
	6005	A5 - 31	1NO	Yaylı Buton	Beyaz	10	300	85,00
	6006	A5 - 41	1NO	Yaylı Buton	Siyah	10	300	85,00

## İŞARETLİ YAYLI BUTONLAR



	6007	A5 - 10/1	1NO	İşaretlili Yaylı Buton		10	300	100,00
	6008	A5 - 01/2	1NC	İşaretlili Yaylı Buton		10	300	100,00
	6009	A5 - 10/3	1NO	İşaretlili Yaylı Buton		10	300	100,00
	6010	A5 - 10/4	1NO	İşaretlili Yaylı Buton		10	300	100,00

## İŞIKLI YAYLI BUTONLAR



	6011	A5 - 10D	1NO	Işıklı Yaylı Buton 220V AC/DC	Yeşil	10	300	160,00
	6012	A5 - 01D	1NC		Kırmızı	10	300	160,00
	6013	A5 - 11D	1NO		Sarı	10	300	160,00
	6014	A5 - 21D	1NO		Mavi	10	300	160,00
	6015	A5 - 31D	1NO		Beyaz	10	300	160,00
	6016	A5 - 10D-110	1NO	Işıklı Yaylı Buton 110V AC/DC	Yeşil	10	300	160,00
	6017	A5 - 01D-110	1NC		Kırmızı	10	300	160,00
	6018	A5 - 11D-110	1NO		Sarı	10	300	160,00
	6019	A5 - 21D-110	1NO		Mavi	10	300	160,00
	6020	A5 - 31D-110	1NO		Beyaz	10	300	160,00
	6021	A5 - 10D-24	1NO	Işıklı Yaylı Buton 24V AC/DC	Yeşil	10	300	160,00
	6022	A5 - 01D-24	1NC		Kırmızı	10	300	160,00
	6023	A5 - 11D-24	1NO		Sarı	10	300	160,00
	6024	A5 - 21D-24	1NO		Mavi	10	300	160,00
	6025	A5 - 31D-24	1NO		Beyaz	10	300	160,00

## Ø 22mm BUTON SERİSİ

## KALICI MANDAL BUTONLAR

	Sipariş Kodu	Ürün Kodu	Kontakt	Açıklama		Kutu Adet	Koli Adet	Birim Fiyat TL / Ad.
	6027	A5 - 10X	1NO	0 -1 Mandal Buton				
6028	A5 - 20XS	2NO	1-0-2 Mandal Buton			10	300	132,00



## KAYICI MANDAL BUTONLAR

	Sipariş Kodu	Ürün Kodu	Kontakt	Açıklama		Kutu Adet	Koli Adet	Birim Fiyat TL / Ad.
	6029	A5 - 10X/FU	1NO	0 -1 Mandal Buton				
6030	A5 - 20XS/FU	2NO	1-0-2 Mandal Buton			10	300	140,00

## KALICI - KAYICI MANDAL BUTON

	Sipariş Kodu	Ürün Kodu	Kontakt	Açıklama		Kutu Adet	Koli Adet	Birim Fiyat TL / Ad.
	6026	A5 - 20XS/F	2NO	1-0-2 Mandal Buton Sağ Pozisyon Kalıcı Sol Pozisyon Kayıcı				

## ANAHTARLI KALICI BUTONLAR

	Sipariş Kodu	Ürün Kodu	Kontakt	Açıklama		Kutu Adet	Koli Adet	Birim Fiyat TL / Ad.
	6049	A5 - 10Y	1NO	0 -1 Anahtarlı Buton				
6050	A5 - 20YS	2NO	1-0-2 Anahtarlı Buton			10	300	180,00

## Ø 22mm BUTON SERİSİ

## IŞIKLI KALICI MANDAL BUTONLAR

	Sipariş Kodu	Ürün Kodu	Kontak	Açıklama	Renk	Kutu Adet	Koli Adet	Birim Fiyat TL / Ad.
	6031	A5 - 10XD	1NO	 O-1 Işıklı Mandal Buton 220V AC/DC	Yeşil	10	300	<b>160,00</b>
	6032	A5 - 01XD	1NC		Kırmızı	10	300	
	6033	A5 - 11XD	1NO		Sarı	10	300	
	6037	A5 - 10XD-110	1NO	 O-1 Işıklı Mandal Buton 110V AC/DC	Yeşil	10	300	<b>160,00</b>
	6038	A5 - 01XD-110	1NC		Kırmızı	10	300	
	6039	A5 - 11XD-110	1NO		Sarı	10	300	
	6043	A5 - 10XD-24	1NO	 O-1 Işıklı Mandal Buton 24V AC/DC	Yeşil	10	300	<b>160,00</b>
	6044	A5 - 01XD-24	1NC		Kırmızı	10	300	
	6045	A5 - 11XD-24	1NO		Sarı	10	300	
	6034	A5 - 20XSD	2NO	 1-0-2 Işıklı Mandal Buton 220V AC/DC	Yeşil	10	300	<b>195,00</b>
	6035	A5 - 02XSD	2NC		Kırmızı	10	300	
	6036	A5 - 21XSD	2NO		Sarı	10	300	
	6040	A5 - 20XSD-110	2NO	 1-0-2 Işıklı Mandal Buton 110V AC/DC	Yeşil	10	300	<b>195,00</b>
	6041	A5 - 02XSD-110	2NC		Kırmızı	10	300	
	6042	A5 - 21XSD-110	2NO		Sarı	10	300	
	6046	A5 - 20XSD-24	2NO	 1-0-2 Işıklı Mandal Buton 24V AC/DC	Yeşil	10	300	<b>195,00</b>
	6047	A5 - 02XSD-24	2NC		Kırmızı	10	300	
	6048	A5 - 21XSD-24	2NO		Sarı	10	300	

## Ø 22mm BUTON SERİSİ

### 40mm KALICI MANTAR BUTON

	Sipariş Kodu	Ürün Kodu	Kontakt	Açıklama	Renk	Kutu Adet	Koli Adet	Birim Fiyat TL / Ad.
	6054	A5 - 01ZS	1NC	Stop Mantar Buton	<span style="color: red;">●</span> Kırmızı	10	300	113,00

### 40mm KALICI ANAHTARLI MANTAR BUTON

	6075	BZ - 01ZA	1NC	Anahtarlı Stop Mantar Buton	<span style="color: red;">●</span> Kırmızı	10	300	165,00
--	------	-----------	-----	-----------------------------	--	----	-----	--------









### 40mm KAYICI MANTAR BUTONLAR

	6051	A5 - 01M	1NC	Stop Mantar Buton	<span style="color: red;">●</span> Kırmızı	10	300	100,00
	6052	A5 - 10M	1NO	Start Mantar Buton	<span style="color: green;">●</span> Yeşil	10	300	100,00
	6053	A5 - 41M	1NO	Start Mantar Buton	<span style="color: black;">●</span> Siyah	10	300	100,00

### İKİZ BUTONLAR

	6059	A5 - 11R	1NO+1NC	İkiz Buton	 Yeşil - Kırmızı	10	300	162,00
	6062	A5 - 11RD	1NO+1NC	Işıklı İkiz Buton 220V AC/DC	 Kırmızı - Yeşil	10	300	220,00
	6061	A5 - 11RD-110	1NO+1NC	Işıklı İkiz Buton 110V AC/DC	 Kırmızı - Yeşil	10	300	220,00
	6060	A5 - 11RD-24	1NO+1NC	Işıklı İkiz Buton 24V AC/DC	 Kırmızı - Yeşil	10	300	220,00

## Ø 22mm BUTON SERİSİ AKSESUARLARI

	Sipariş Kodu	Ürün Kodu	Açıklama	Kutu Adet	Birim Fiyat TL / Ad.
	6101	A - 10	1NO Start Kontakt	250	35,00
	6102	A - 01	1NC Stop Kontakt	250	35,00
	6103	A - D2	BA9S Led Kontakt Yuvası (Buton için)	200	42,00
	6104	FC	Plastik Buton Rozeti	100	5,00
	6105	FD/60	60mm Acil Stop Etiket	100	14,30
	6106	EC5-1	Acil Stop Butonu Koruma Kapağı	20	85,00
	6107	FH	Buton Koruma Kapağı	4	71,00
	6108	BK	Buton Koruma Kılıfı	100	11,00

## BOŞ KUMANDA KUTULARI

	Sipariş Kodu	Ürün Kodu	Açıklama	Renk	Kutu Adet	Koli Adet	Birim Fiyat TL / Ad.
	6114	GBK - 1	1'li Boş Kumanda Kutusu	Sarı-Siyah	1	100	<b>58,00</b>
	6116	GBK - 2	2'li Boş Kumanda Kutusu	Sarı-Siyah	1	100	<b>72,00</b>
	6118	GBK - 3	3'lü Boş Kumanda Kutusu	Sarı-Siyah	1	100	<b>93,00</b>
	6120	GBK - 4	4'lü Boş Kumanda Kutusu	Sarı-Siyah	1	50	<b>117,00</b>
	6122	GBK - 5	5'li Boş Kumanda Kutusu	Sarı-Siyah	1	50	<b>175,00</b>
	6124	GBK - 6	6'lı Boş Kumanda Kutusu	Sarı-Siyah	1	50	<b>175,00</b>

## KUTULU ACİL STOP BUTON

	Sipariş Kodu	Ürün Kodu	Kontakt	Açıklama	Renk	Kutu Adet	Koli Adet	Birim Fiyat TL / Ad.
	6125	LAY2 - KSE542	NC	1'li Mantar Acil Stop Buton	Sarı-Siyah	1	100	<b>148,00</b>

## VİNÇ KUMANDALARI





### VİNÇ KUMANDALAR

	Sipariş Kodu	Ürün Kodu	Açıklama	Kutu Adet	Koli Adet	Birim Fiyat USD / Ad.
	6701	VK - 2	Vinç Kumanda 2'li Tek Hızlı	1	72	<b>5,80</b>
	6702	VK - 4	Vinç Kumanda 4'li Tek Hızlı	1	48	<b>7,50</b>
	6703	VK - 6	Vinç Kumanda 6'li Tek Hızlı	1	42	<b>10,00</b>
	6704	VK - 8	Vinç Kumanda 8'li Tek Hızlı	1	36	<b>13,00</b>





### ACİL STOPLU VİNÇ KUMANDALAR

	6705	VKB - 3	Vinç Kumanda 3'li Tek Hızlı	1	50	<b>23,00</b>
	6706	VKB - 5	Vinç Kumanda 5'li Tek Hızlı	1	40	<b>32,00</b>
	6707	VKB - 7	Vinç Kumanda 7'li Tek Hızlı	1	30	<b>41,00</b>
	6708	VKB - 9	Vinç Kumanda 9'li Tek Hızlı	1	20	<b>50,00</b>

## Ø 22mm VOLTMETRE

Sipariş Kodu	Ürün Kodu	Çap (mm)	Açıklama	Renk	Kutu Adet	Koli Adet	Birim Fiyat TL / Ad.	
	6501	22 VS - K	22	24 - 550V Led'li Voltmetre	● Kırmızı	10	500	<b>120,00</b>
	6502	22 VS - Y	22	24 - 550V Led'li Voltmetre	● Yeşil	10	500	<b>120,00</b>
	6503	22 VS - S	22	24 - 550V Led'li Voltmetre	● Sarı	10	500	<b>120,00</b>
	6504	22 VS - M	22	24 - 550V Led'li Voltmetre	● Mavi	10	500	<b>120,00</b>
	6505	22 VS - B	22	24 - 550V Led'li Voltmetre	○ Beyaz	10	500	<b>120,00</b>

## Ø 22mm AMPERMETRE

Sipariş Kodu	Ürün Kodu	Çap (mm)	Açıklama	Renk	Kutu Adet	Koli Adet	Birim Fiyat TL / Ad.	
	6511	22 - AS -K	22	0 - 100A Led'li Ampermetre Akım Trafolu	● Kırmızı	10	300	<b>240,00</b>
	6512	23 - AS -Y	22	0 - 100A Led'li Ampermetre Akım Trafolu	● Yeşil	10	300	<b>240,00</b>
	6513	24 - AS -S	22	0 - 100A Led'li Ampermetre Akım Trafolu	● Sarı	10	300	<b>240,00</b>
	6514	25 - AS - M	22	0 - 100A Led'li Ampermetre Akım Trafolu	● Mavi	10	300	<b>240,00</b>
	6515	26 - AS -B	22	0 - 100A Led'li Ampermetre Akım Trafolu	○ Beyaz	10	300	<b>240,00</b>



## Ø 22mm LED'Lİ SİNYALLER



Sipariş Kodu	Ürün Kodu	Çap (mm)	Açıklama	Renk	Kutu Adet	Koli Adet	Birim Fiyat TL / Ad.
6601	22 - K	22	Led Sinyal 220V. AC-DC	● Kırmızı	10	500	32,00
6602	22 - Y	22		● Yeşil	10	500	32,00
6603	22 - S	22		● Sarı	10	500	32,00
6604	22 - M	22		● Mavi	10	500	32,00
6605	22 - B	22		○ Beyaz	10	500	38,00
6606	22 - 110V - K	22	Led Sinyal 110V. AC-DC	● Kırmızı	10	500	32,00
6607	22 - 110V - Y	22		● Yeşil	10	500	32,00
6608	22 - 110V - S	22		● Sarı	10	500	32,00
6609	22 - 110V - M	22		● Mavi	10	500	32,00
6610	22 - 110V - B	22		○ Beyaz	10	500	38,00
6611	22 - 24V - K	22	Led Sinyal 24V. AC-DC	● Kırmızı	10	500	32,00
6612	22 - 24V - Y	22		● Yeşil	10	500	32,00
6613	22 - 24V - S	22		● Sarı	10	500	32,00
6614	22 - 24V - M	22		● Mavi	10	500	32,00
6615	22 - 24V - B	22		○ Beyaz	10	500	38,00

## Ø 16mm LED'Lİ SİNYALLER



Sipariş Kodu	Ürün Kodu	Çap (mm)	Açıklama	Renk	Kutu Adet	Koli Adet	Birim Fiyat TL / Ad.
6621	16 - K	16	Led Sinyal 220V. AC-DC	● Kırmızı	20	1.000	44,00
6622	16 - Y	16		● Yeşil	20	1.000	44,00
6623	16 - S	16		● Sarı	20	1.000	44,00
6624	16 - M	16		● Mavi	20	1.000	44,00
6625	16 - B	16		○ Beyaz	20	1.000	60,00
6626	16 - 110V - K	16	Led Sinyal 110V. AC-DC	● Kırmızı	20	1.000	44,00
6627	16 - 110V - Y	16		● Yeşil	20	1.000	44,00
6628	16 - 110V - S	16		● Sarı	20	1.000	44,00
6629	16 - 110V - M	16		● Mavi	20	1.000	44,00
6630	16 - 110V - B	16		○ Beyaz	20	1.000	60,00
6631	16 - 24V - K	16	Led Sinyal 24V. AC-DC	● Kırmızı	20	1.000	44,00
6632	16 - 24V - Y	16		● Yeşil	20	1.000	44,00
6633	16 - 24V - S	16		● Sarı	20	1.000	44,00
6634	16 - 24V - M	16		● Mavi	20	1.000	44,00
6635	16 - 24V - B	16		○ Beyaz	20	1.000	60,00

## BA9S LED AMPULLER



Sipariş Kodu	Ürün Kodu	Açıklama	Renk	Kutu Adet	Koli Adet	Birim Fiyat TL / Ad.
6521	BA9SC - K		● Kırmızı	50	4.000	<b>38,00</b>
6522	BA9SC - Y		● Yeşil	50	4.000	<b>38,00</b>
6523	BA9SC - S	Led Ampul 220V. AC-DC	● Sarı	50	4.000	<b>38,00</b>
6524	BA9SC - M		● Mavi	50	4.000	<b>38,00</b>
6525	BA9SC - B		○ Beyaz	50	4.000	<b>46,00</b>
6526	BA9SC - 110V - K		● Kırmızı	50	4.000	<b>38,00</b>
6527	BA9SC - 110V - Y		● Yeşil	50	4.000	<b>38,00</b>
6528	BA9SC - 110V - S	Led Ampul 110V. AC-DC	● Sarı	50	4.000	<b>38,00</b>
6529	BA9SC - 110V - M		● Mavi	50	4.000	<b>38,00</b>
6530	BA9SC - 110V - B		○ Beyaz	50	4.000	<b>46,00</b>
6531	BA9SC - 24V - K		● Kırmızı	50	4.000	<b>38,00</b>
6532	BA9SC - 24V - Y		● Yeşil	50	4.000	<b>38,00</b>
6533	BA9SC - 24V - S	Led Ampul 24V. AC-DC	● Sarı	50	4.000	<b>38,00</b>
6534	BA9SC - 24V - M		● Mavi	50	4.000	<b>38,00</b>
6535	BA9SC - 24V - B		○ Beyaz	50	4.000	<b>46,00</b>

## BUZZER'LAR

## Ø 22mm LED'Lİ BUZZERLAR (90dB)



Sipariş Kodu	Ürün Kodu	Çap (mm)	Açıklama	Renk	Kutu Adet	Koli Adet	Birim Fiyat TL / Ad.
6640	22DS/MS	22	Sesli Led Flaşör İkazlı 220V. AC	● Kırmızı	10	500	130,00
6641	22DS/MS24	22	Sesli Led Flaşör İkazlı 24V. AC/DC	● Kırmızı	10	500	130,00

## MOTORLU SİRENLER



Sipariş Kodu	Ürün Kodu	Açıklama	Kutu Adet	Koli Adet	Birim Fiyat TL / Ad.
6651	MS - 190	75mm Metal Gövde 220V. AC (110 - 130dB)	1	40	530,00
6652	MS - 190 - 24	75mm Metal Gövde 24V. DC (110 - 130dB)	1	40	530,00

## PANO İÇİ TERMOSTATLAR

**Çalışma Ömrü** : 100.000 Açma Kapama  
**Ölçüler** : 60x33x43  
**Ağırlık** : 40 gr  
**Koruma Sınıfı** : IP20



Sipariş Kodu	Ürün Kodu	Ürün Kodu	Açıklama ve Çalışma Sıcaklığı	Kutu Adet	Koli Adet	Birim Fiyat TL / Ad.
6682	KTO - 011	NC	Isıtma Termostatı ( 0 - 60°C )	1	300	230,00
6681	KTS - 011	NO	Soğutma Termostatı ( 0 - 60°C )	1	300	230,00

## Ø 22mm POTANSİYOMETRE

	Birim Fiyat TL / Ad.	<b>190,00</b>
	Sipariş Kodu	6665
	Ürün Kodu	APT22 - 5K
	Çap (mm)	22
	Kutu Adet	10
	Koli Adet	500
	Açıklama	5K Potansiyometre Tek Turlu 220V. AC

	Birim Fiyat TL / Ad.	<b>190,00</b>
	Sipariş Kodu	6666
	Ürün Kodu	APT22 - 10K
	Çap (mm)	22
	Kutu Adet	10
	Koli Adet	500
	Açıklama	10K Potansiyometre Tek Turlu 220V. AC

## AKS SERİSİ KAPI SWITCH



Sipariş Kodu	Ürün Kodu	Kontak	Açıklama	Kutu Adet	Koli Adet	Birim Fiyat TL / Ad.
6825	AKS - 10	NO	Açık Kontak Kapa Switch	50	500	<b>50,00</b>
6826	AKS - 01	NC	Kapalı Kontak Kapa Switch	50	500	<b>55,00</b>



# SWITCH GRUBU

## GLS - AZ - GMS Serisi



## GLS SERİSİ LİMİT SWITCH

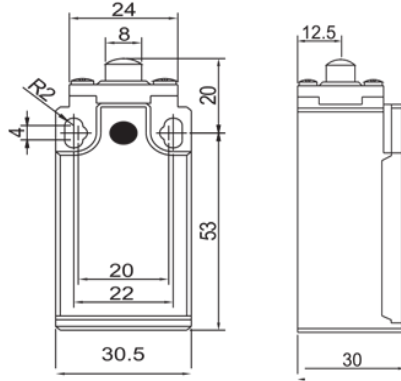

Birim Fiyat USD / Ad.	<b>7,20 \$</b>
Sipariş Kodu	6801
Ürün Kodu	GLS -101
Kutu Adet	10
Koli Adet	100
Açıklama	Kısa Dikey Metal Pim 1NO + 1NC

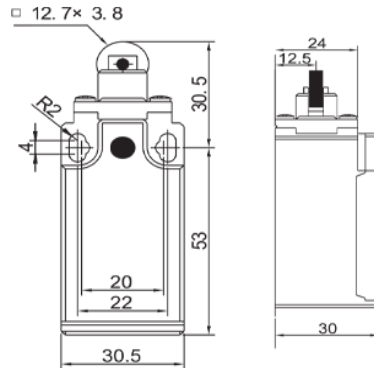

Birim Fiyat USD / Ad.	<b>7,20 \$</b>
Sipariş Kodu	6802
Ürün Kodu	GLS -103
Kutu Adet	10
Koli Adet	100
Açıklama	Dikey Metal Makaralı 1NO + 1NC



**RESETLİ**

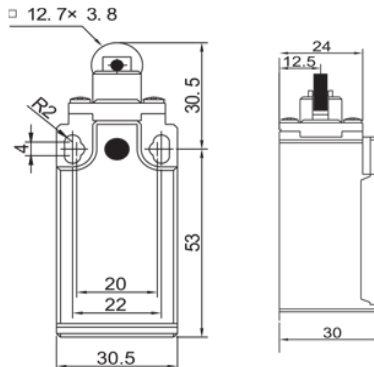

Birim Fiyat USD / Ad.	<b>7,70 \$</b>
Sipariş Kodu	6803
Ürün Kodu	GLS -103R
Kutu Adet	10
Koli Adet	100
Açıklama	Dikey Metal Makaralı Resetli 1NO + 1NC

## GLS SERİSİ LİMİT SWITCH

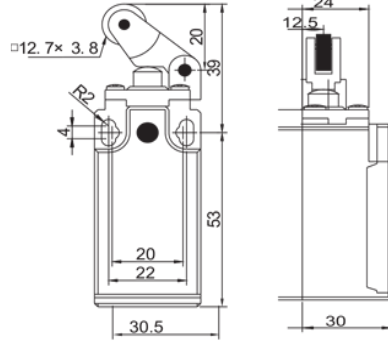

Birim Fiyat USD / Ad.	7,20 \$
Sipariş Kodu	6804
Ürün Kodu	GLS -111
Kutu Adet	10
Koli Adet	100
Açıklama	Açısal Metal Makaralı Tek Yön 1NO + 1NC

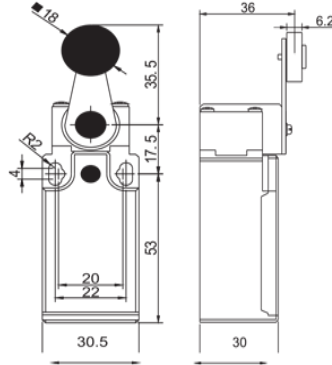

Birim Fiyat USD / Ad.	7,20 \$
Sipariş Kodu	6805
Ürün Kodu	GLS -121
Kutu Adet	10
Koli Adet	100
Açıklama	Dikey Metal Makaralı Çift Yön 1NO + 1NC

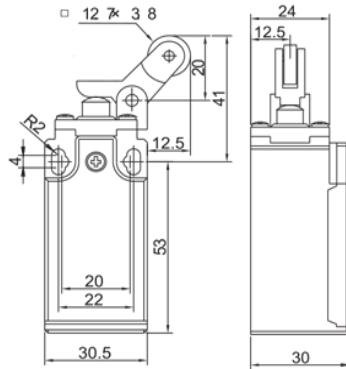

Birim Fiyat USD / Ad.	7,20 \$
Sipariş Kodu	6806
Ürün Kodu	GLS -127
Kutu Adet	10
KOLİ ADETİ	100
Açıklama	Ters Açısal Metal Makaralı Tek Yön 1NO + 1NC

## GLS SERİSİ LİMİT SWITCH

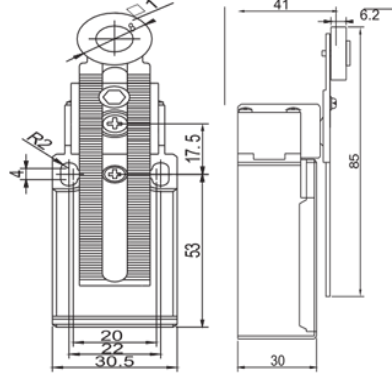

Birim Fiyat USD / Ad.	7,50 \$
Sipariş Kodu	6807
Ürün Kodu	GLS -131
Kutu Adet	10
Koli Adet	100
Açıklama	Ayarlanabilir Metal Makaralı Çift Yön 1NO + 1NC

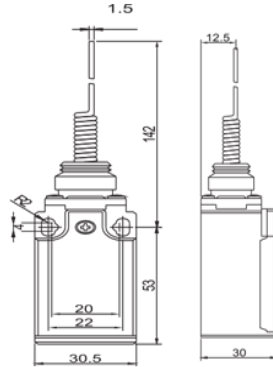

Birim Fiyat USD / Ad.	7,50 \$
Sipariş Kodu	6808
Ürün Kodu	GLS -161
Kutu Adet	10
Koli Adet	100
Açıklama	Çok Yönlü Spiral Tel Uç 1NO + 1NC

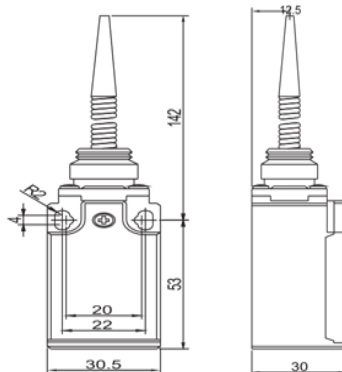

Birim Fiyat USD / Ad.	7,50 \$
Sipariş Kodu	6809
Ürün Kodu	GLS -171
Kutu Adet	10
Koli Adet	100
Açıklama	Çok Yönlü Spiral Plastik Uç 1NO + 1NC



## GLS SERİSİ LİMİT SWITCH

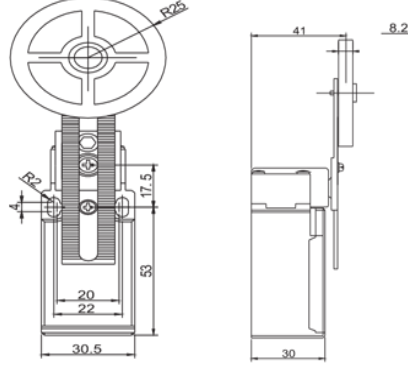

Birim Fiyat USD / Ad.	7,50 \$
Sipariş Kodu	6810
Ürün Kodu	GLS -191
Kutu Adet	1
Koli Adet	100
Açıklama	Ayarlanabilir Kauçuk Makara Çift Yön 1NO + 1NC

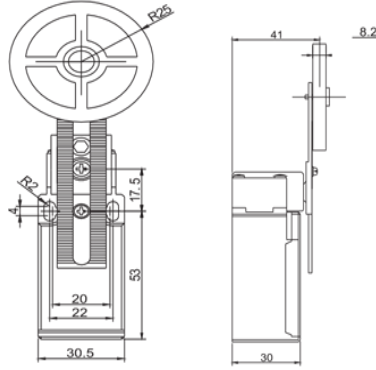

Birim Fiyat USD / Ad.	9,50 \$
Sipariş Kodu	6800
Ürün Kodu	GLS -191R
Kutu Adet	1
Koli Adet	100
Açıklama	Ayarlanabilir Kauçuk Makara Çift Yön Resetli 1NO + 1NC

**RESETLİ**



## AZ SERİSİ MİKRO SWİTCH

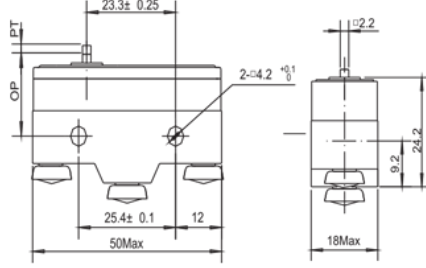

Birim Fiyat USD / Ad.	3,85 \$
Sipariş Kodu	6811
Ürün Kodu	AZ - 15G - B
Kutu Adet	20
Koli Adet	360
Açıklama	İnce Kısa Pimli 15A 1NO + 1NC

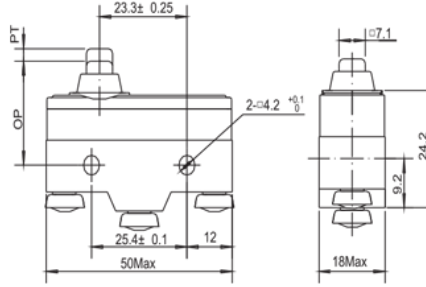

Birim Fiyat USD / Ad.	4,25 \$
Sipariş Kodu	6812
Ürün Kodu	AZ - 15GD - B
Kutu Adet	20
Koli Adet	360
Açıklama	Kalın Uzun Pimli 15A 1NO + 1NC

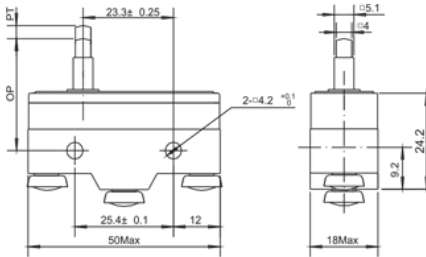

Birim Fiyat USD / Ad.	4,95 \$
Sipariş Kodu	6813
Ürün Kodu	AZ - 15GS - B
Kutu Adet	20
Koli Adet	360
Açıklama	İnce Uzun Pimli 15A 1NO + 1NC

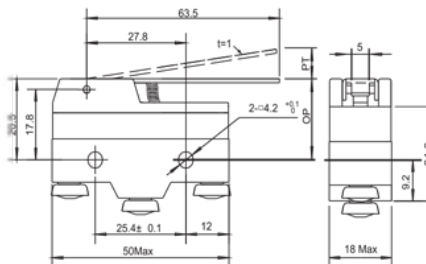

Birim Fiyat USD / Ad.	4,25 \$
Sipariş Kodu	6814
Ürün Kodu	AZ - 15GW - B
Kutu Adet	20
Koli Adet	360
Açıklama	Uzun Palet 15A 1NO + 1NC

## AZ SERİSİ MİKRO SWITCH

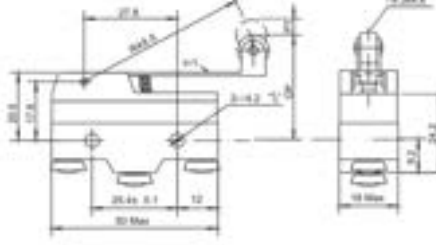

Birim Fiyat USD / Ad.	4,60 \$
Sipariş Kodu	6815
Ürün Kodu	AZ - 15GW2 - B
Kutu Adet	20
Koli Adet	360
Açıklama	Uzun Paletli Metal Makaralı 15A 1NO + 1NC

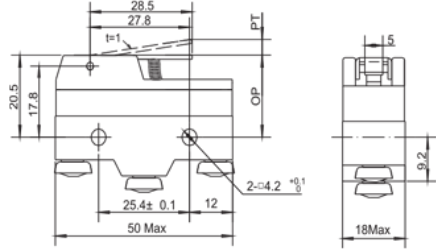

Birim Fiyat USD / Ad.	4,25 \$
Sipariş Kodu	6817
Ürün Kodu	AZ - 15GW21 - B
Kutu Adet	20
Koli Adet	360
Açıklama	Kısa Paletli 15A 1NO + 1NC

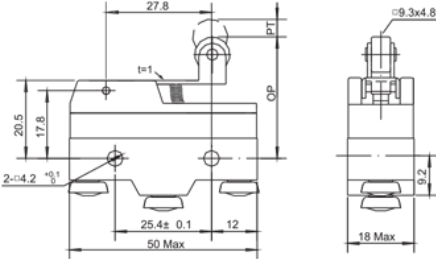

Birim Fiyat USD / Ad.	4,60 \$
Sipariş Kodu	6818
Ürün Kodu	AZ - 15GW22 - B
Kutu Adet	20
Koli Adet	360
Açıklama	Kısa Metal Makaralı 15A 1NO + 1NC

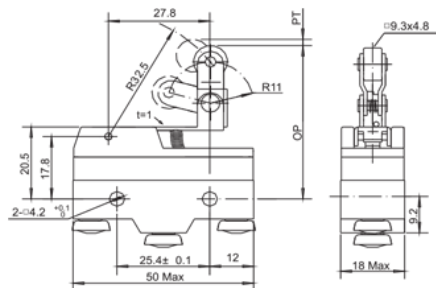

Birim Fiyat USD / Ad.	5,10 \$
Sipariş Kodu	6819
Ürün Kodu	AZ - 15GW2277 - B
Kutu Adet	20
Koli Adet	360
Açıklama	Tahrikli Metal Makaralı 15A 1NO + 1NC

## AZ SERİSİ MİKRO SWİTÇ

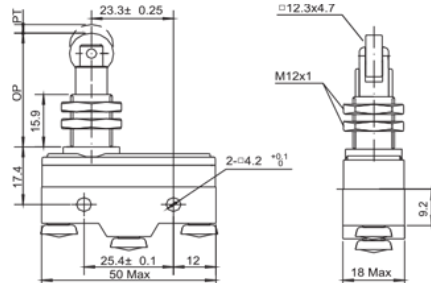

Birim Fiyat USD / Ad.	<b>6,40 \$</b>
Sipariş Kodu	6820
Ürün Kodu	AZ - 15GQ22 - B
Kutu Adet	20
Koli Adet	360
Açıklama	Dikey Metal Makaralı 15A 1NO + 1NC

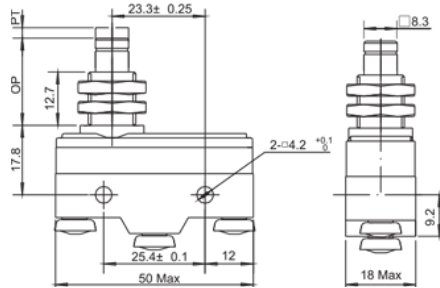

Birim Fiyat USD / Ad.	<b>5,60 \$</b>
Sipariş Kodu	6821
Ürün Kodu	AZ - 15GQ - B
Kutu Adet	20
Koli Adet	360
Açıklama	Kalın Kısa Metal Pimli 15A 1NO + 1NC

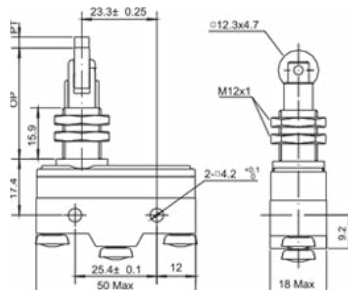

Birim Fiyat USD / Ad.	<b>6,40 \$</b>
Sipariş Kodu	6822
Ürün Kodu	AZ - 15GQ21 - B
Kutu Adet	20
Koli Adet	360
Açıklama	Yan Dik Metal Makaralı 15A 1NO + 1NC

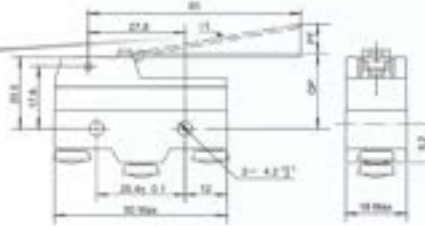

Birim Fiyat USD / Ad.	<b>4,60 \$</b>
Sipariş Kodu	6823
Ürün Kodu	AZ - 15HW24 - B
Kutu Adet	20
Koli Adet	360
Açıklama	Uzun Tel Palet 15A 1NO + 1NC

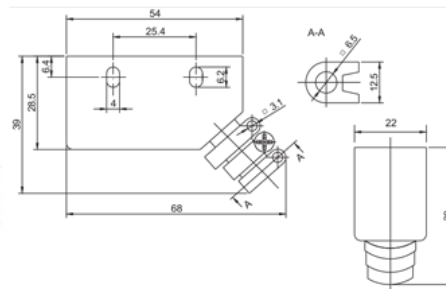

Birim Fiyat USD / Ad.	<b>0,73 \$</b>
Sipariş Kodu	6824
Ürün Kodu	XAP - Y
Kutu Adet	100
Koli Adet	1.000
Açıklama	Koruma Kabı

## GMS SERİSİ MİKRO SWITCH



Birim Fiyat USD / Ad.	1,15 \$		
Sipariş Kodu	6830	Ürün Kodu	GMS - 100C
Kutu Adet	100	Koli Adet	1.800
Açıklama	10 Amper Plastik Pimli Mikro Switch		
Birim Fiyat USD / Ad.	1,22 \$		
Sipariş Kodu	6831	Ürün Kodu	GMS - 101C
Kutu Adet	100	Koli Adet	1.800
Açıklama	10 Amper Orta Kollu Mikro Switch		
Birim Fiyat USD / Ad.	1,22 \$		
Sipariş Kodu	6832	Ürün Kodu	GMS - 102C
Kutu Adet	100	Koli Adet	1.800
Açıklama	10 Amper Kısa Kollu Mikro Switch		
Birim Fiyat USD / Ad.	1,38 \$		
Sipariş Kodu	6833	Ürün Kodu	GMS - 103C
Kutu Adet	100	Koli Adet	1.800
Açıklama	10 Amper Uzun Kollu Metal Makaralı Mikro Switch		
Birim Fiyat USD / Ad.	1,38 \$		
Sipariş Kodu	6834	Ürün Kodu	GMS - 104C
Kutu Adet	100	Koli Adet	1.800
Açıklama	10 Amper Kısa Kollu Metal Makaralı Mikro Switch		
Birim Fiyat USD / Ad.	1,38 \$		
Sipariş Kodu	6835	Ürün Kodu	GMS - 105C
Kutu Adet	100	Koli Adet	1.800
Açıklama	10 Amper Uzun Kollu Mikro Switch		
Birim Fiyat USD / Ad.	1,38 \$		
Sipariş Kodu	6836	Ürün Kodu	GMS - 106C
Kutu Adet	100	Koli Adet	1.800
Açıklama	10 Amper Kıvrık Kollu Mikro Switch		

## AYAK PEDALLARI

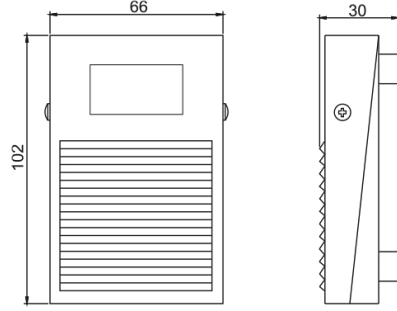

Birim Fiyat USD / Ad.	<b>8,50 \$</b>
Sipariş Kodu	6901
Ürün Kodu	AP - 1
Kutu Adet	1
Koli Adet	60
Açıklama	Metal Döküm Pedal 2mt Kablolu

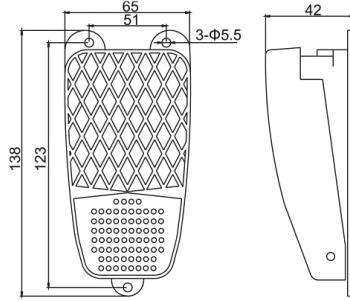

Birim Fiyat USD / Ad.	<b>12,00 \$</b>
Sipariş Kodu	6902
Ürün Kodu	AP - 2
Kutu Adet	1
Koli Adet	60
Açıklama	Alüminyum Döküm Pedal 1mt Kablolu

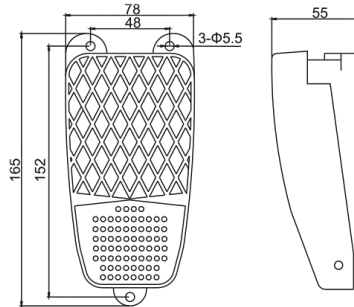

Birim Fiyat USD / Ad.	<b>15,50 \$</b>
Sipariş Kodu	6903
Ürün Kodu	AP - 3
Kutu Adet	1
Koli Adet	40
Açıklama	Alüminyum Döküm Pedal 1mt Kablolu

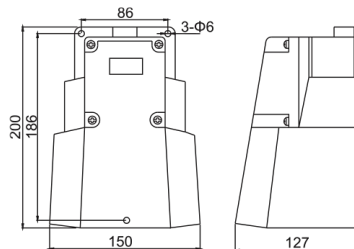

Birim Fiyat USD / Ad.	<b>38,50 \$</b>
Sipariş Kodu	6904
Ürün Kodu	AP - 9
Kutu Adet	1
Koli Adet	12
Açıklama	Metal Döküm Pedal





# GÜVEN

ELEKTRİK ELEKTRONİK LTD. ŞTİ.

**GWEST**®

**WWOER**®

Başarılar  
Karşılıklı Güven'e Bağlıdır.

**MERKEZ:**

İkitelli Organize Sanayi Bölgesi  
Mutsan Sanayi Sitesi M12 Blok No: 52-54  
Başakşehir / İstanbul  
Tel: 0212 485 05 40  
Fax: 0212 486 05 61

**İMALAT:**

İkitelli Organize Sanayi Bölgesi  
Mutsan Sanayi Sitesi M5 Blok No: 2-12  
Başakşehir / İstanbul  
Tel: 0212 361 69 61  
Fax: 0212 361 69 63